

## **Anexo**

**“Mapas e Fotografias dos Pontos Vistoriados pela Equipe Gualaxo”**

**integra o relatório da vistoria realizada em junho/2016**

**Elaborado em 07/07/2016 pelo Núcleo de Geoprocessamento e  
Monitoramento Ambiental da Superintendência do IBAMA no Estado  
de São Paulo - NUGEO-SP**







Imagem de Fundo: Spot 7 de 14/06/2015  
Composição Colorida R1G2B3

Mapa elaborado pelo Núcleo de Geoprocessamento  
e Monitoramento Ambiental da Superintendência do  
IBAMA no Estado de São Paulo - NUGEO/SP

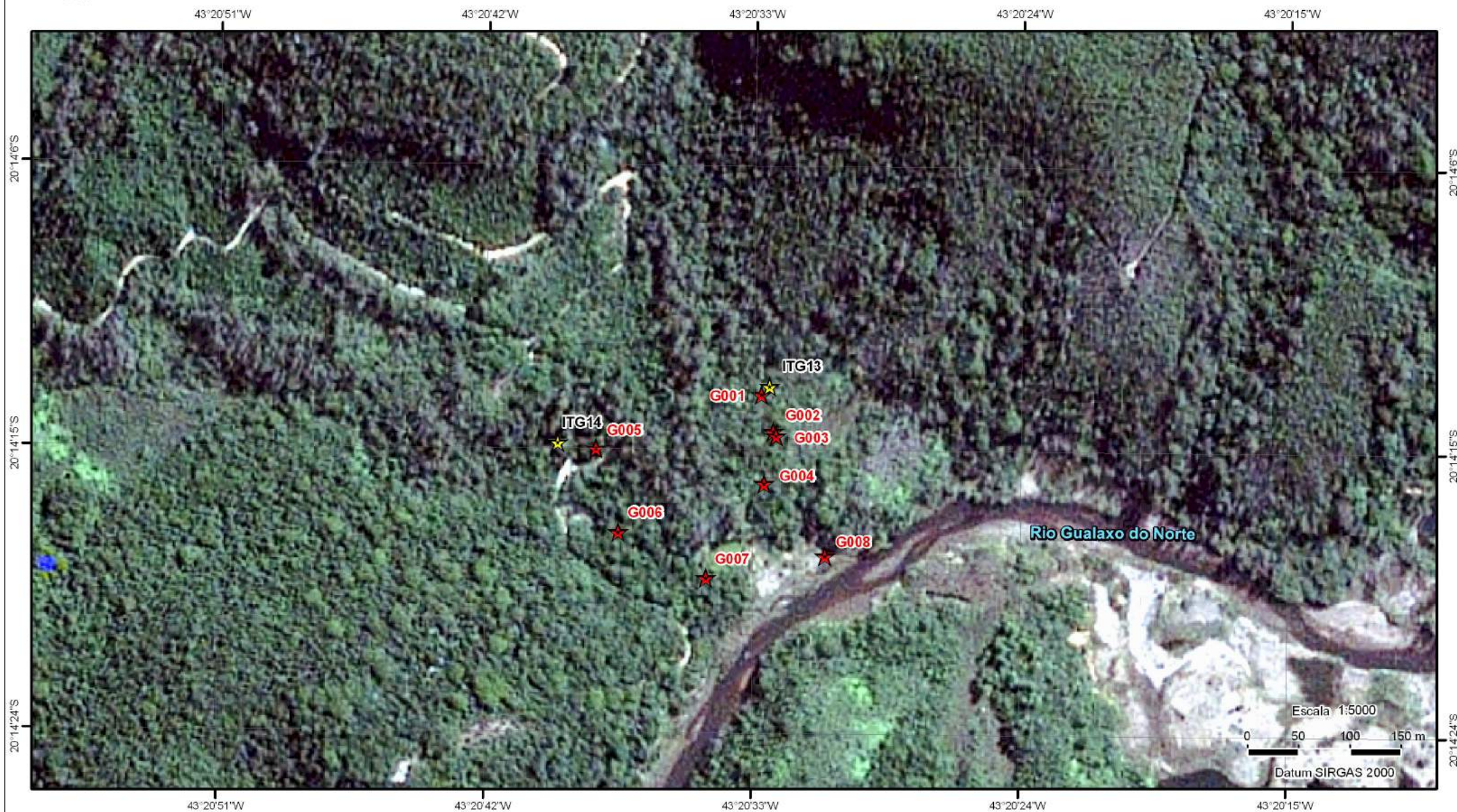
**Legenda**

-  Pontos a Verificar - Acesso Fácil
-  Pontos a Verificar - Acesso Difícil
-  Fotos Tiradas em campo







Imagem de Fundo: Spot 6 de 06/11/2015  
Composição Colorida R1G2B3

Mapa elaborado pelo Núcleo de Geoprocessamento  
e Monitoramento Ambiental da Superintendência do  
IBAMA no Estado de São Paulo - NUGEO/SP

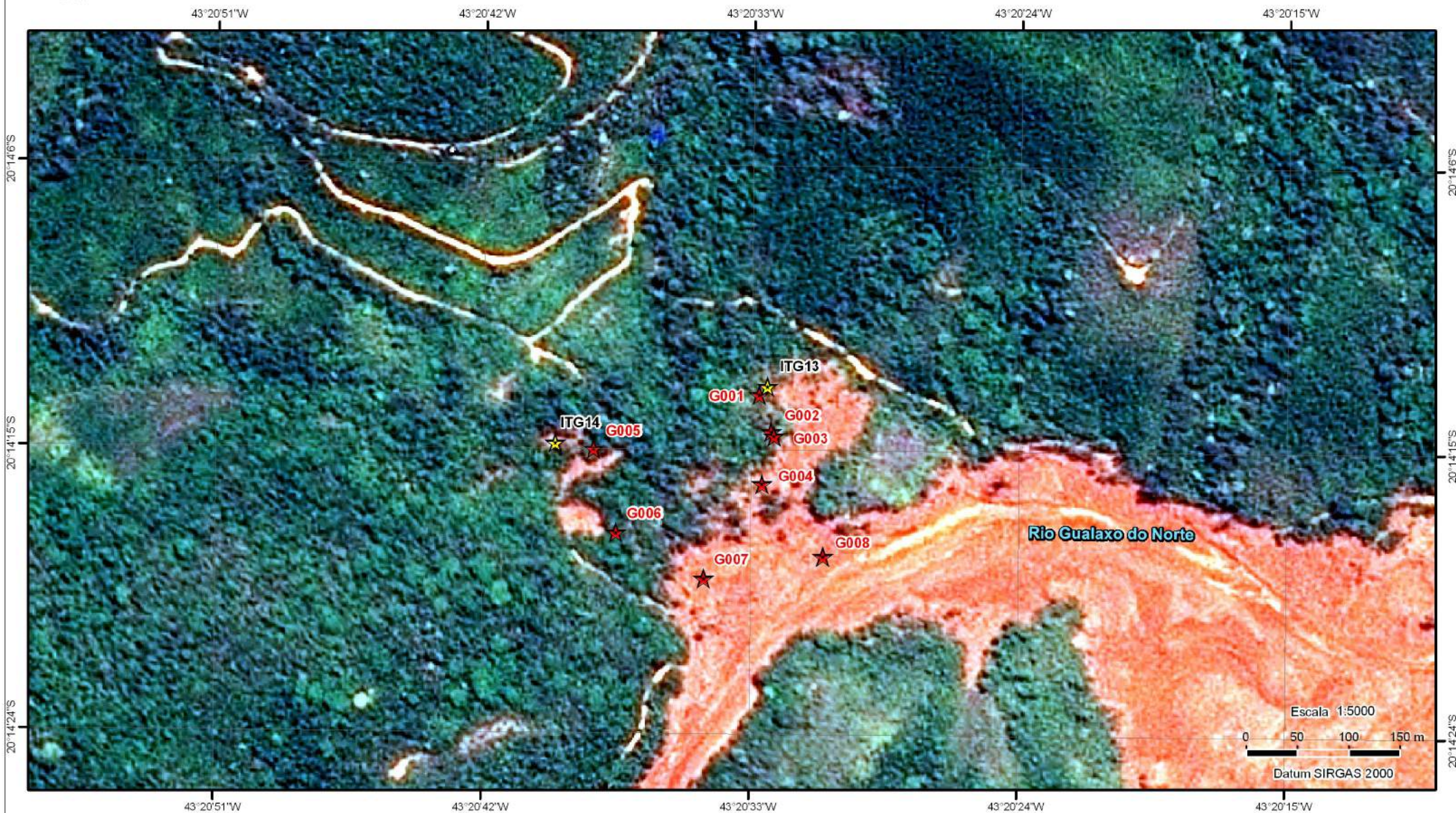
**Legenda**

-  Pontos a Verificar - Acesso Fácil
-  Pontos a Verificar - Acesso Difícil
-  Fotos Tiradas em campo



Ministério do Meio Ambiente  
Instituto Brasileiro do Meio Ambiente  
e dos Recursos Naturais e Renováveis  
Superintendência no Estado de São Paulo

## Mapa 01G-C - Operação Águas - Vitoria de Campo - 08/06/2016 - Imagem T2



Imagem de Fundo: WorldView-3 de 17/02/2016  
Composição Colorida R1G2B3

Mapa elaborado pelo Núcleo de Geoprocessamento  
e Monitoramento Ambiental da Superintendência do  
IBAMA no Estado de São Paulo - NUGEO/SP

### Legenda

- Pontos a Verificar - Acesso Fácil
- Pontos a Verificar - Acesso Difícil
- Fotos Tiradas em campo

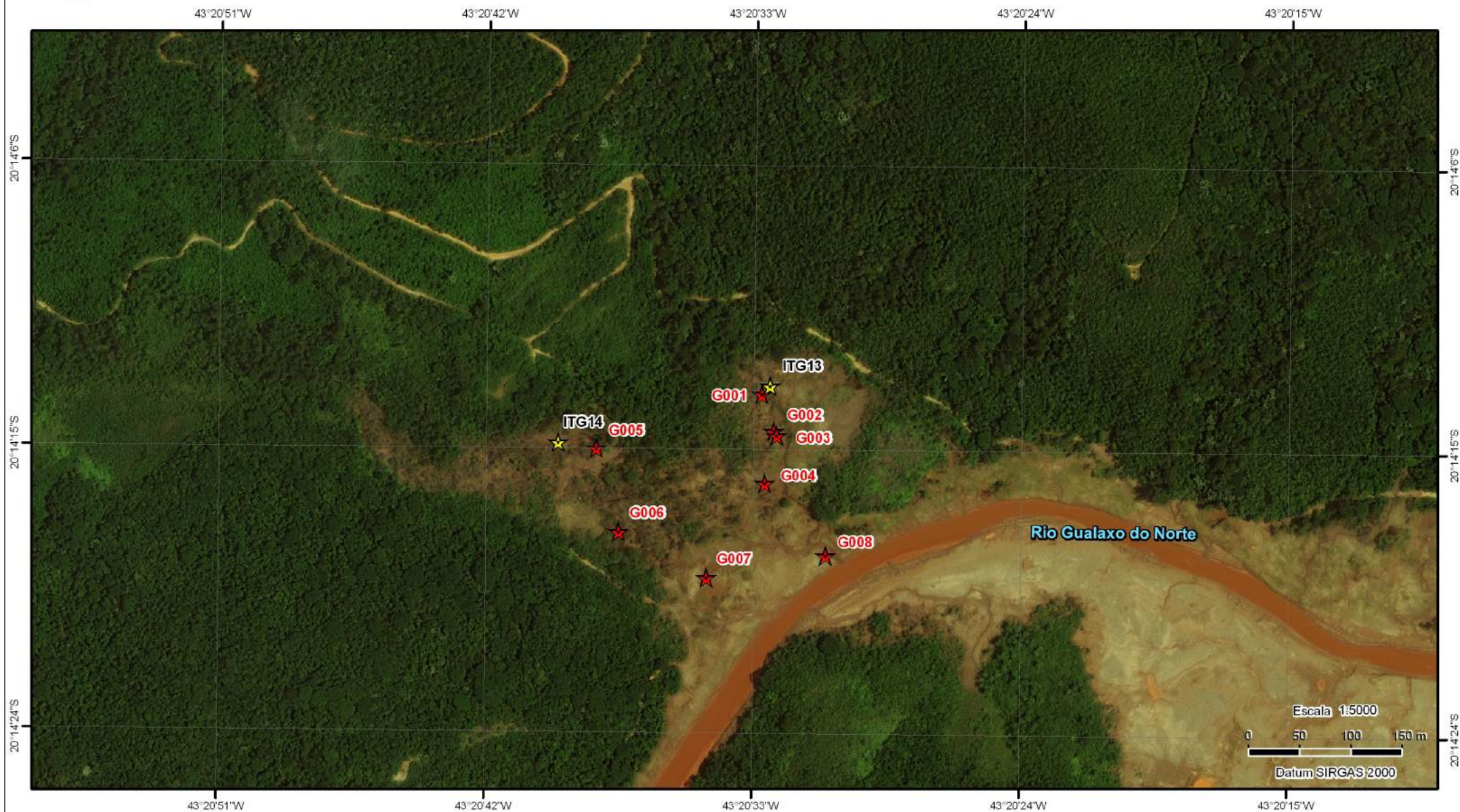

**Foto G001**



**Foto G002**



**Foto G003**



**Foto G004**



**Foto G005**



**Foto G006**



**Foto G007**



**Foto G008**





Ministério do Meio Ambiente  
Instituto Brasileiro do Meio Ambiente  
e dos Recursos Naturais e Renováveis  
Superintendência no Estado de São Paulo

## Mapa 02G-A - Operação Águas - Vitoria de Campo - 08/06/2016 - Imagem T0



Imagem de Fundo: Spot 7 de 14/06/2015  
Composição Colorida R1G2B3

Mapa elaborado pelo Núcleo de Geoprocessamento  
e Monitoramento Ambiental da Superintendência do  
IBAMA no Estado de São Paulo - NUGEO/SP

### Legenda

- Pontos a Verificar - Acesso Fácil
- Pontos a Verificar - Acesso Difícil
- Fotos Tiradas em campo



Ministério do Meio Ambiente  
Instituto Brasileiro do Meio Ambiente  
e dos Recursos Naturais e Renováveis  
Superintendência no Estado de São Paulo

## Mapa 02G-B - Operação Águas - Vitoria de Campo - 08/06/2016 - Imagem T1



Imagem de Fundo: Spot 6 de 06/11/2015  
Composição Colorida R1G2B3

Mapa elaborado pelo Núcleo de Geoprocessamento  
e Monitoramento Ambiental da Superintendência do  
IBAMA no Estado de São Paulo - NUGEO/SP

### Legenda

- Pontos a Verificar - Acesso Fácil
- Pontos a Verificar - Acesso Difícil
- Fotos Tiradas em campo

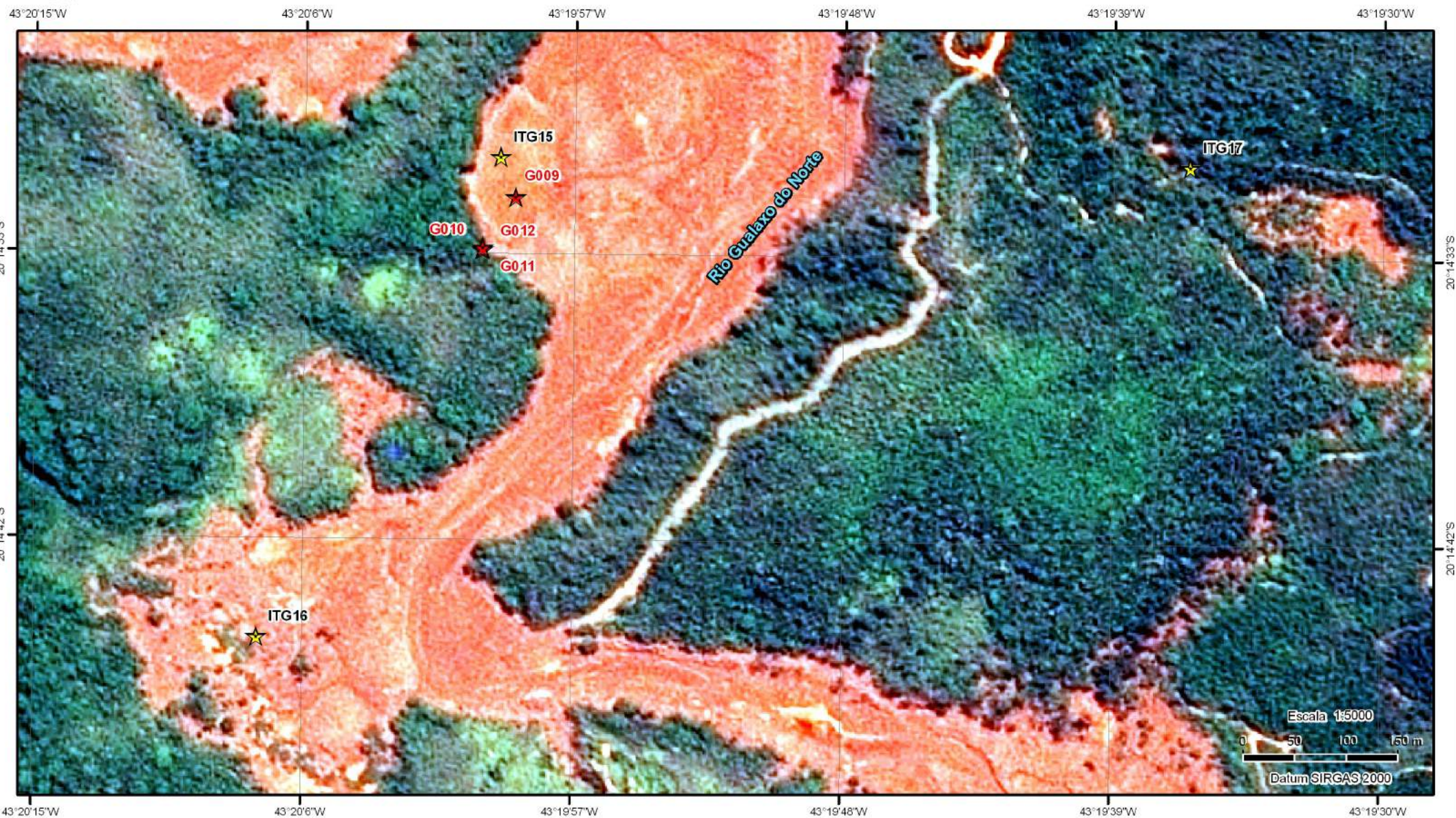

Ministério do Meio Ambiente  
Instituto Brasileiro do Meio Ambiente  
e dos Recursos Naturais e Renováveis  
Superintendência no Estado de São Paulo

## Mapa 02G-C - Operação Águas - Vitoria de Campo - 08/06/2016 - Imagem T2



Imagem de Fundo: WorldView-3 de 17/02/2016  
Composição Colorida R1G2B3

Mapa elaborado pelo Núcleo de Geoprocessamento  
e Monitoramento Ambiental da Superintendência do  
IBAMA no Estado de São Paulo - NUGEO/SP

### Legenda

- Pontos a Verificar - Acesso Fácil
- Pontos a Verificar - Acesso Difícil
- Fotos Tiradas em campo



**Foto G009**



**Foto G010**



**Foto G011**



**Foto G012**



# Mapa 03G-A - Operação Áugias - Vitoria de Campo - 07/06/2016 - Imagem T0

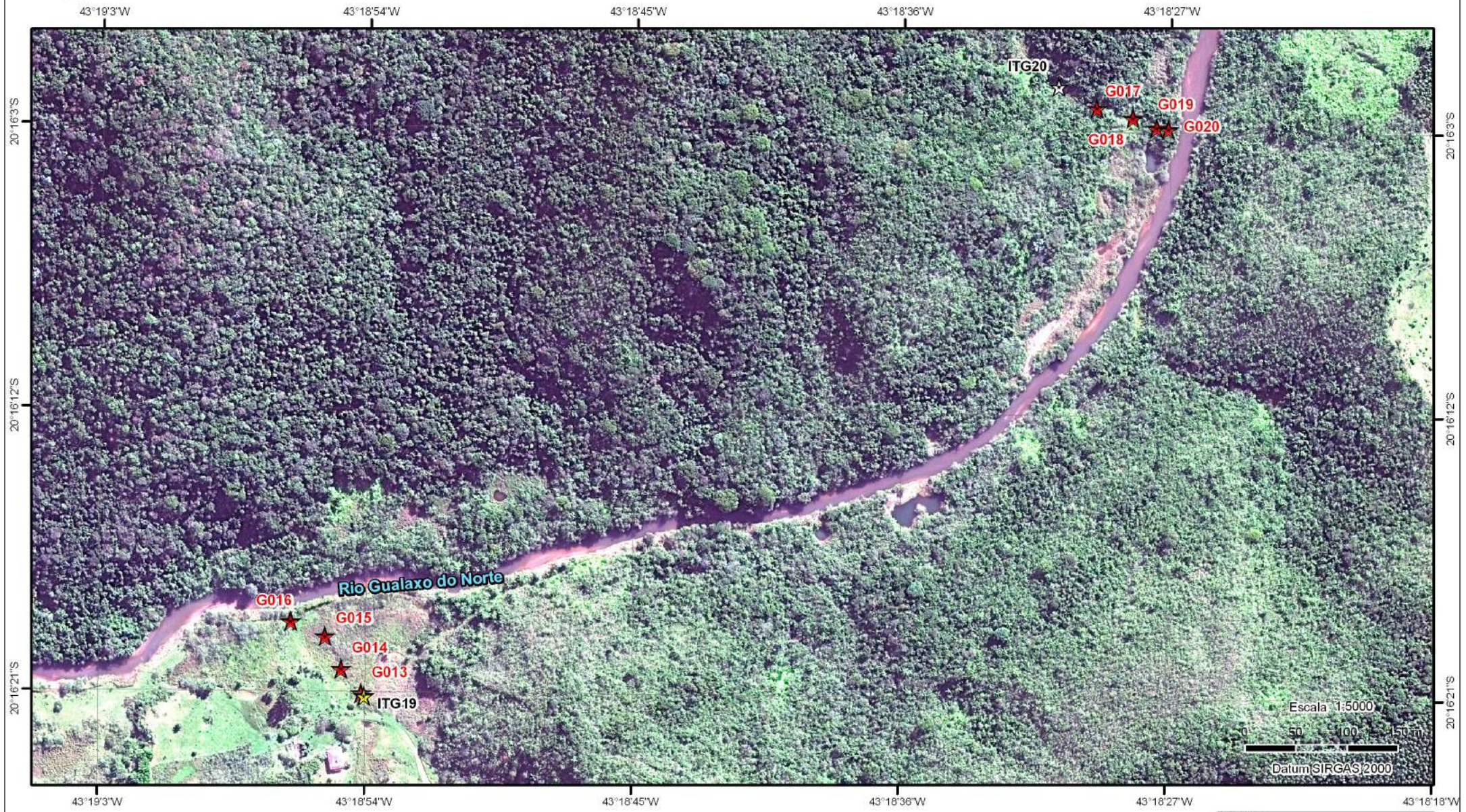

Imagens de Fundo: WorldView-3 de 28/06/2015  
Composição Colorida R1G2B3

Mapa elaborado pelo Núcleo de Geoprocessamento  
e Monitoramento Ambiental da Superintendência do  
IBAMA no Estado de São Paulo - NUGEO/SP

### Legenda

- ★ Pontos a Verificar - Acesso Fácil
- ☆ Pontos a Verificar - Acesso Difícil
- ★ Fotos Tiradas em Campo



## Mapa 03G-B - Operação Áugias - Vitoria de Campo - 07/06/2016 - Imagem T1



Imagens de Fundo: WorldView-2 de 17/12/2015  
Composição Colorida R1G2B3

Mapa elaborado pelo Núcleo de Geoprocessamento  
e Monitoramento Ambiental da Superintendência do  
IBAMA no Estado de São Paulo - NUGEO/SP

### Legenda

-  Pontos a Verificar - Acesso Fácil
-  Pontos a Verificar - Acesso Difícil
-  Fotos Tiradas em Campo



# Mapa 03G-C - Operação Áugias - Vitoria de Campo - 07/06/2016 - Imagem T2



Imagens de Fundo: WorldView-3 de 17/02/2016  
Composição Colorida R1G2B3

Mapa elaborado pelo Núcleo de Geoprocessamento  
e Monitoramento Ambiental da Superintendência do  
IBAMA no Estado de São Paulo - NUGEO/SP

### Legenda

- ★ Pontos a Verificar - Acesso Fácil
- ☆ Pontos a Verificar - Acesso Difícil
- ★ Fotos Tiradas em Campo





**Foto G013**



**Foto G014**



**Foto G015**



**Foto G016**



**Foto G017**



**Foto G018**



**Foto G019**



**Foto G020**



Ministério do Meio Ambiente  
Instituto Brasileiro do Meio Ambiente  
e dos Recursos Naturais e Renováveis  
Superintendência no Estado de São Paulo

## Mapa 04G-A - Operação Águas - Vitoria de Campo - 07/06/2016 - Imagem T0



Imagens de Fundo: WorldView-3 de 28/06/2015  
Composição Colorida R1G2B3

Mapa elaborado pelo Núcleo de Geoprocessamento  
e Monitoramento Ambiental da Superintendência do  
IBAMA no Estado de São Paulo - NUGEO/SP

### Legenda

- ★ Pontos a Verificar - Acesso Fácil
- ☆ Pontos a Verificar - Acesso Difícil
- ★ Fotos Tiradas em Campo



Ministério do Meio Ambiente  
Instituto Brasileiro do Meio Ambiente  
e dos Recursos Naturais e Renováveis  
Superintendência no Estado de São Paulo

## Mapa 04G-B - Operação Águas - Vitoria de Campo - 07/06/2016 - Imagem T1



Imagens de Fundo: WorldView-2 de 17/12/15  
Pléiades-1 de 12/11/15  
Composição Colorida R1G2B3

Mapa elaborado pelo Núcleo de Geoprocessamento  
e Monitoramento Ambiental da Superintendência do  
IBAMA no Estado de São Paulo - NUGEO/SP

### Legenda

- Pontos a Verificar - Acesso Fácil
- Pontos a Verificar - Acesso Difícil
- Fotos Tiradas em Campo



Ministério do Meio Ambiente  
Instituto Brasileiro do Meio Ambiente  
e dos Recursos Naturais e Renováveis  
Superintendência no Estado de São Paulo

## Mapa 04G-C - Operação Águas - Vitoria de Campo - 07/06/2016 - Imagem T2



Imagens de Fundo: WorldView-3 de 17/02/16  
Composição Colorida R1G2B3

Mapa elaborado pelo Núcleo de Geoprocessamento  
e Monitoramento Ambiental da Superintendência do  
IBAMA no Estado de São Paulo - NUGEO/SP



**Foto G021**



**Foto G022**





**Foto G023**



**Foto G024**



**Foto G025**



**Foto G026**



**Foto G027**



**Foto G028**



Ministério do Meio Ambiente  
Instituto Brasileiro do Meio Ambiente  
e dos Recursos Naturais e Renováveis  
Superintendência no Estado de São Paulo

# Mapa 05G-A - Operação Áugias - Vitoria de Campo- 06/06/16 e 07/06/16 - Imagem T0



Imagem de Fundo: WorldView-3 de 28/06/2015  
Composição Colorida R1G2B3

Mapa elaborado pelo Núcleo de Geoprocessamento  
e Monitoramento Ambiental da Superintendência do  
IBAMA no Estado de São Paulo - NUGEO/SP

- Legenda**
- ★ Pontos a Verificar - Acesso Fácil
  - ☆ Pontos a Verificar - Acesso Difícil
  - ★ Fotos Tiradas em Campo



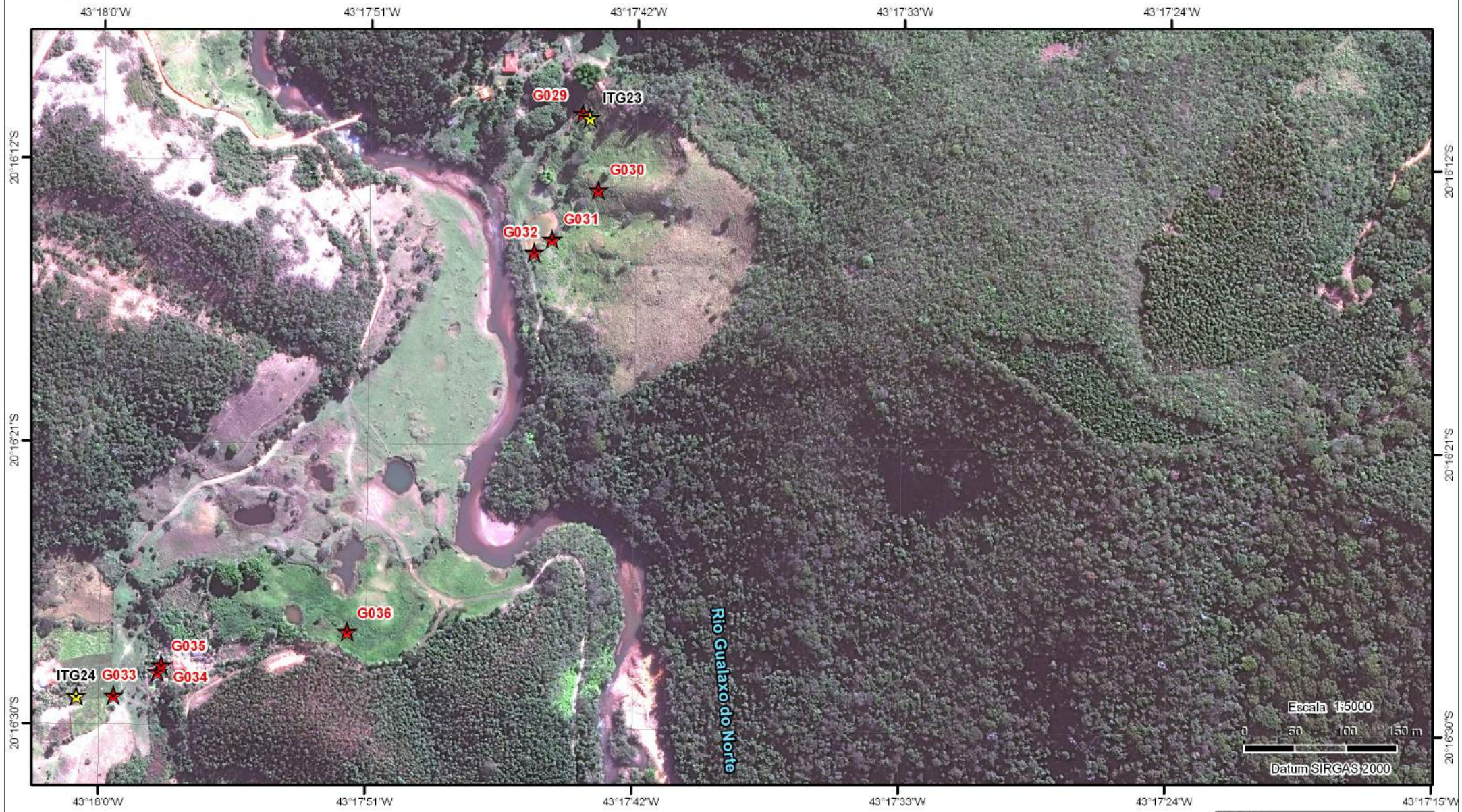



Imagem de Fundo: Pléiades-1 de 12/11/2015  
Composição Colorida R1G2B3

Mapa elaborado pelo Núcleo de Geoprocessamento  
e Monitoramento Ambiental da Superintendência do  
IBAMA no Estado de São Paulo - NUGEO/SP

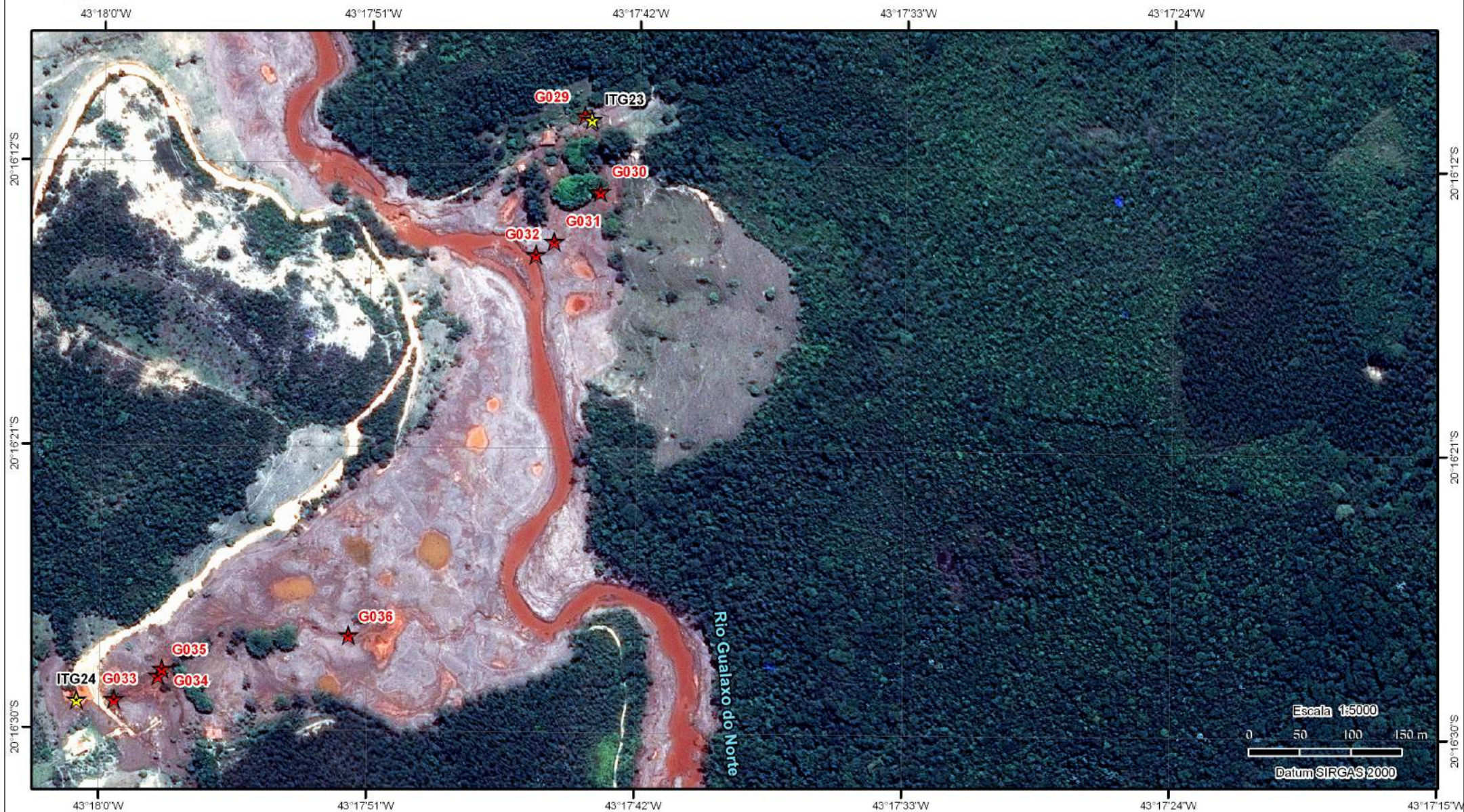
### Legenda

-  Pontos a Verificar - Acesso Fácil
-  Pontos a Verificar - Acesso Difícil
-  Fotos Tiradas em Campo



Ministério do Meio Ambiente  
Instituto Brasileiro do Meio Ambiente  
e dos Recursos Naturais e Renováveis  
Superintendência no Estado de São Paulo

## Mapa 05G-C - Operação Áugias - Vitoria de Campo- 06/06/16 e 07/06/16 - Imagem T2



Imagem de Fundo: WorldView-3 de 17/02/2016  
Composição Colorida R1G2B3

Mapa elaborado pelo Núcleo de Geoprocessamento e Monitoramento Ambiental da Superintendência do IBAMA no Estado de São Paulo - NUGEO/SP

- Legenda**
- ★ Pontos a Verificar - Acesso Fácil
  - ☆ Pontos a Verificar - Acesso Difícil
  - ★ Fotos Tiradas em Campo

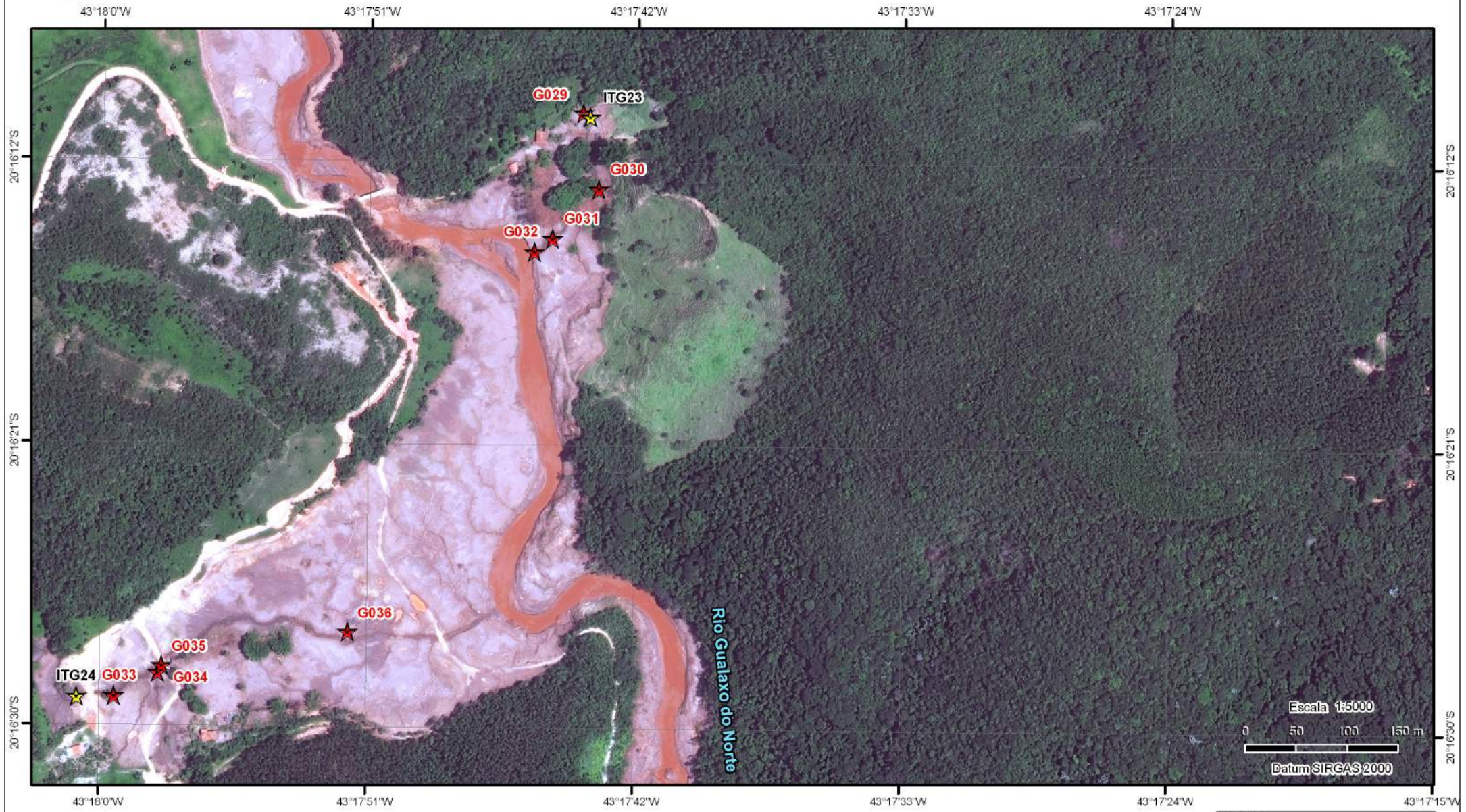

**Foto G029**



**Foto G030**



**Foto G031**



**Foto G032**





**Foto G033**



**Foto G034**



**Foto G035**



**Foto G036**



Ministério do Meio Ambiente  
Instituto Brasileiro do Meio Ambiente  
e dos Recursos Naturais e Renováveis  
Superintendência no Estado de São Paulo

## Mapa 06G-A - Operação Águas - Vitoria de Campo- 06/06/2016 - Imagem T0



Imagem de Fundo: WorldView-3 de 28/06/2015  
Composição Colorida R1G2B3

Mapa elaborado pelo Núcleo de Geoprocessamento  
e Monitoramento Ambiental da Superintendência do  
IBAMA no Estado de São Paulo - NUGEO/SP

### Legenda

- ★ Pontos a Verificar - Acesso Fácil
- ☆ Pontos a Verificar - Acesso Difícil
- ★ Fotos Tiradas em Campo

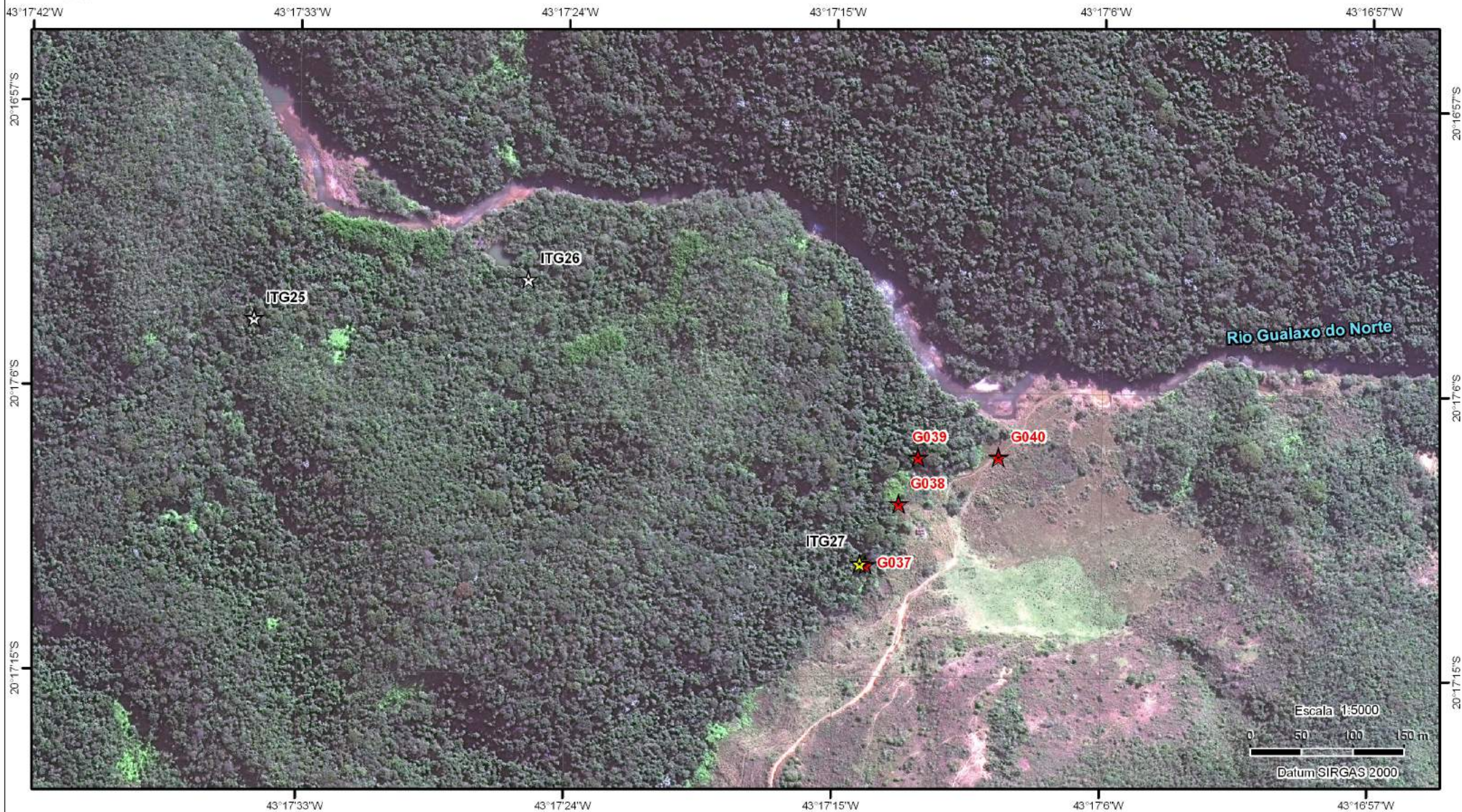

Ministério do Meio Ambiente  
Instituto Brasileiro do Meio Ambiente  
e dos Recursos Naturais e Renováveis  
Superintendência no Estado de São Paulo

## Mapa 06G-B - Operação Águas - Vitoria de Campo- 06/06/2016 - Imagem T1



Imagem de Fundo: Pleiades-1 de 12/11/2015  
Composição Colorida R1G2B3

Mapa elaborado pelo Núcleo de Geoprocessamento  
e Monitoramento Ambiental da Superintendência do  
IBAMA no Estado de São Paulo - NUGEO/SP

### Legenda

- Pontos a Verificar - Acesso Fácil
- Pontos a Verificar - Acesso Difícil
- Fotos Tiradas em Campo

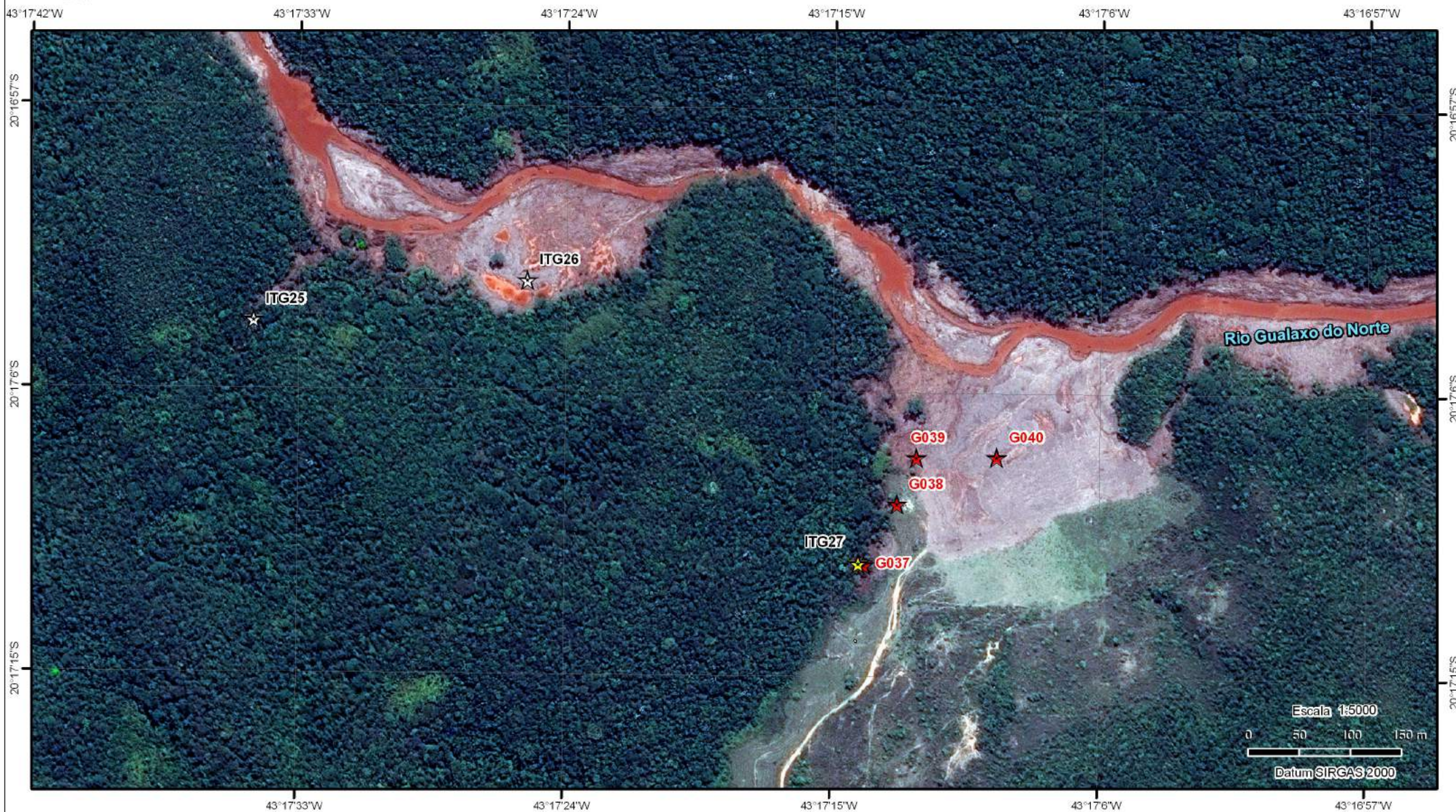

Ministério do Meio Ambiente  
Instituto Brasileiro do Meio Ambiente  
e dos Recursos Naturais e Renováveis  
Superintendência no Estado de São Paulo

## Mapa 06G-C - Operação Águas - Vitoria de Campo- 06/06/2016 - Imagem T2



Imagem de Fundo: WorldView-3 de 17/02/2016  
Composição Colorida R1G2B3

Mapa elaborado pelo Núcleo de Geoprocessamento  
e Monitoramento Ambiental da Superintendência do  
IBAMA no Estado de São Paulo - NUGEO/SP

### Legenda

- ★ Pontos a Verificar - Acesso Fácil
- ☆ Pontos a Verificar - Acesso Difícil
- ★ Fotos Tiradas em Campo

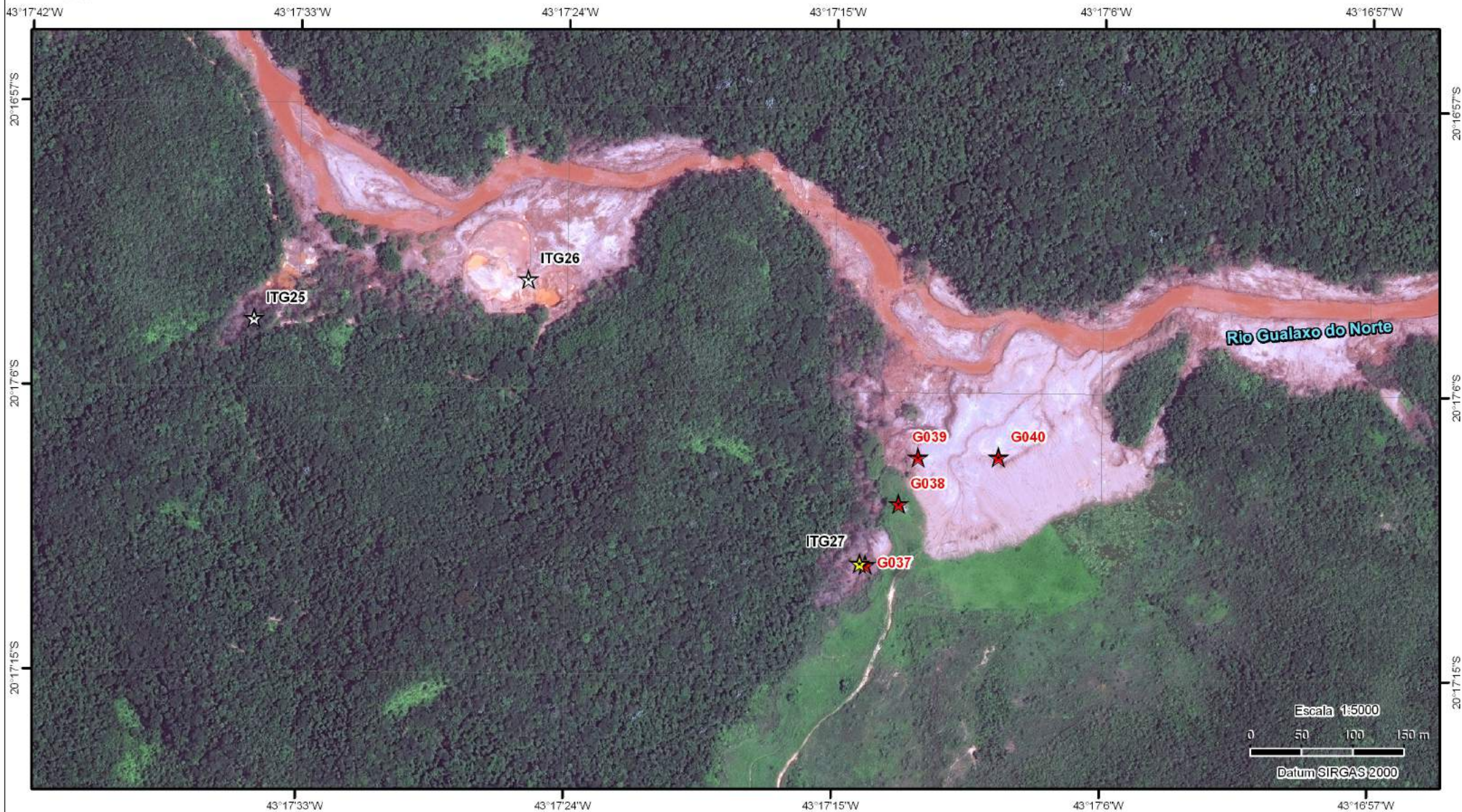

**Foto G037**



**Foto G038**



**Foto G039**



**Foto G040**



Ministério do Meio Ambiente  
Instituto Brasileiro do Meio Ambiente  
e dos Recursos Naturais e Renováveis  
Superintendência no Estado de São Paulo

## Mapa 07G-A - Operação Águas - Vitoria de Campo- 02/06/2016 - Imagem T0



Imagem de Fundo: WorldView-3 de 28/06/2015  
Composição Colorida R1G2B3

Mapa elaborado pelo Núcleo de Geoprocessamento  
e Monitoramento Ambiental da Superintendência do  
IBAMA no Estado de São Paulo - NUGEO/SP

### Legenda

- ★ Pontos a Verificar - Acesso Fácil
- ☆ Pontos a Verificar - Acesso Difícil
- ★ Fotos Tiradas em Campo

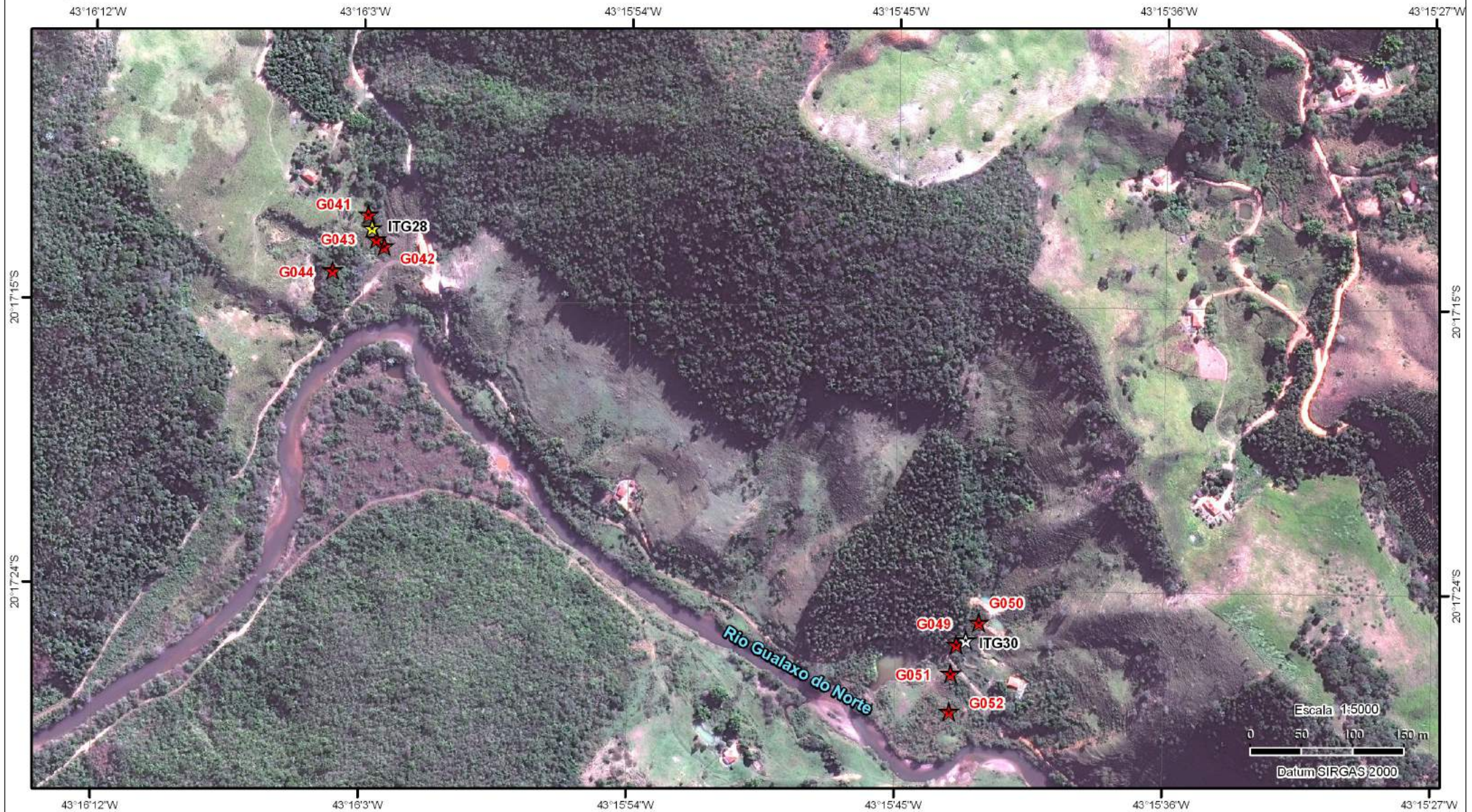



# Mapa 07G-B - Operação Águas - Vitoria de Campo- 02/06/2016 - Imagem T1



Imagem de Fundo: Pléiades-1 de 12/11/2015  
Composição Colorida R1G2B3

Mapa elaborado pelo Núcleo de Geoprocessamento  
e Monitoramento Ambiental da Superintendência do  
IBAMA no Estado de São Paulo - NUGEO/SP

### Legenda

- Pontos a Verificar - Acesso Fácil
- Pontos a Verificar - Acesso Difícil
- Fotos Tiradas em Campo







Imagem de Fundo: WorldView-3 de 17/02/2016  
Composição Colorida R1G2B3

Mapa elaborado pelo Núcleo de Geoprocessamento  
e Monitoramento Ambiental da Superintendência do  
IBAMA no Estado de São Paulo - NUGEO/SP

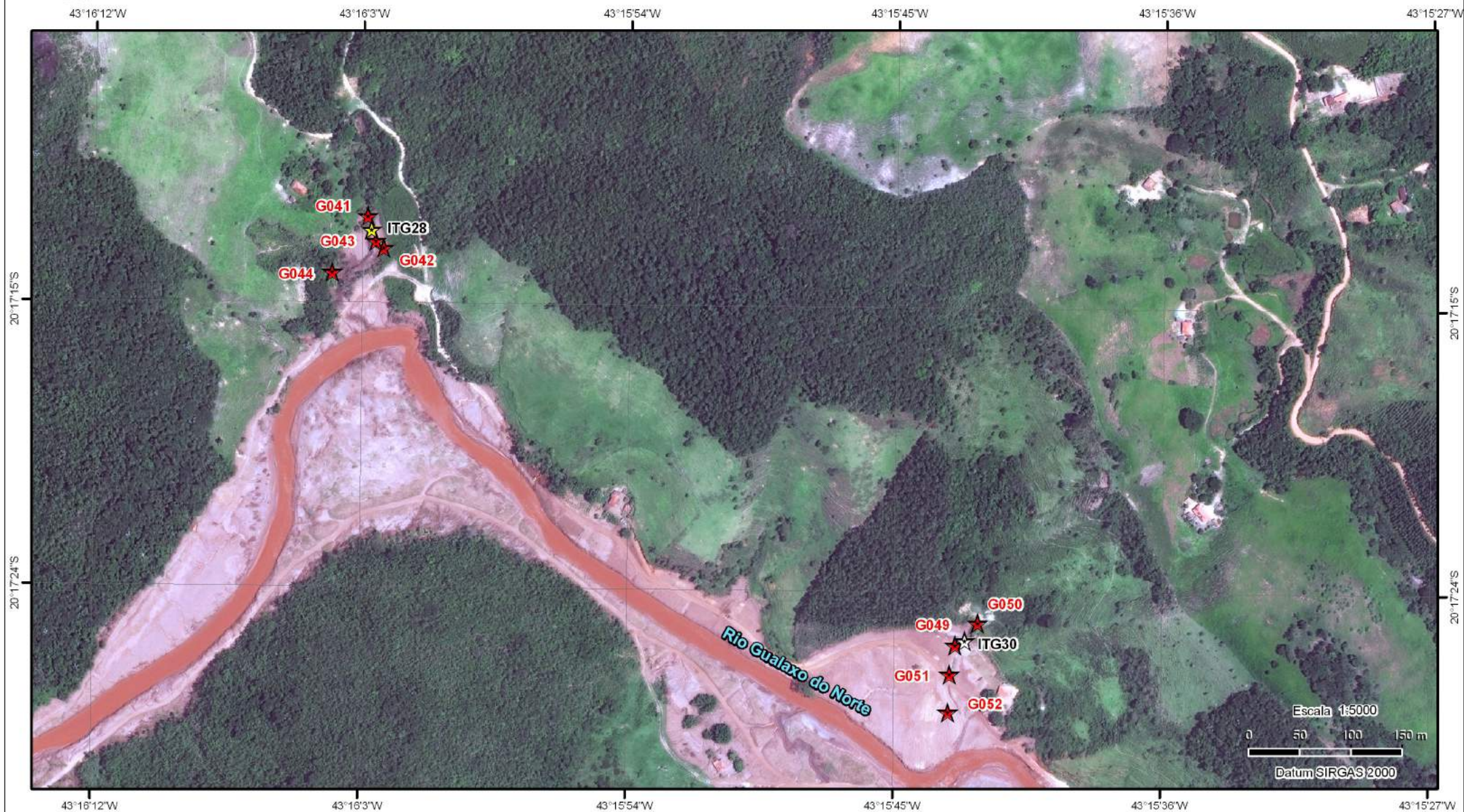
**Legenda**

-  Pontos a Verificar - Acesso Fácil
-  Pontos a Verificar - Acesso Difícil
-  Fotos Tiradas em Campo



**Foto G041**



**Foto G042**



Foto G043



Foto G044



**Foto G049**



**Foto G050**



**Foto G051**



**Foto G052**



Ministério do Meio Ambiente  
Instituto Brasileiro do Meio Ambiente  
e dos Recursos Naturais e Renováveis  
Superintendência no Estado de São Paulo

## Mapa 08G-A - Operação Áugias - Vitoria de Campo- 01/06/16 e 06/06/16 - Imagem T0

43°15'45"W      43°15'36"W      43°15'27"W      43°15'18"W      43°15'9"W



Imagem de Fundo: WorldView-3 de 28/06/2015  
Composição Colorida R1G2B3

Mapa elaborado pelo Núcleo de Geoprocessamento  
e Monitoramento Ambiental da Superintendência do  
IBAMA no Estado de São Paulo - NUGEO/SP

### Legenda

- Pontos a Verificar - Acesso Fácil
- Pontos a Verificar - Acesso Difícil
- Fotos Tiradas em Campo



Ministério do Meio Ambiente  
Instituto Brasileiro do Meio Ambiente  
e dos Recursos Naturais e Renováveis  
Superintendência no Estado de São Paulo

# Mapa 08G-B - Operação Águas - Vitoria de Campo- 01/06/16 e 06/06/16 - Imagem T1

43°15'45"W      43°15'36"W      43°15'27"W      43°15'18"W      43°15'9"W



20°17'33"S

20°17'42"S

20°17'51"S

20°17'33"S

20°17'42"S

20°17'51"S

Imagem de Fundo: Pléiades-1 de 12/11/15  
Composição Colorida R1G2B3

Mapa elaborado pelo Núcleo de Geoprocessamento  
e Monitoramento Ambiental da Superintendência do  
IBAMA no Estado de São Paulo - NUGEO/SP

### Legenda

- ★ Pontos a Verificar - Acesso Fácil
- ☆ Pontos a Verificar - Acesso Difícil
- ★ Fotos Tiradas em Campo





Ministério do Meio Ambiente  
Instituto Brasileiro do Meio Ambiente  
e dos Recursos Naturais e Renováveis  
Superintendência no Estado de São Paulo

## Mapa 08G-C - Operação Águas - Vitoria de Campo- 01/06/16 e 06/06/16 - Imagem T2

43°15'45"W      43°15'36"W      43°15'27"W      43°15'18"W      43°15'9"W



Imagem de Fundo: WorldView-3 de 17/02/2016  
Composição Colorida R1G2B3

Mapa elaborado pelo Núcleo de Geoprocessamento  
e Monitoramento Ambiental da Superintendência do  
IBAMA no Estado de São Paulo - NUGEO/SP

### Legenda

- ★ Pontos a Verificar - Acesso Fácil
- ☆ Pontos a Verificar - Acesso Difícil
- ★ Fotos Tiradas em Campo

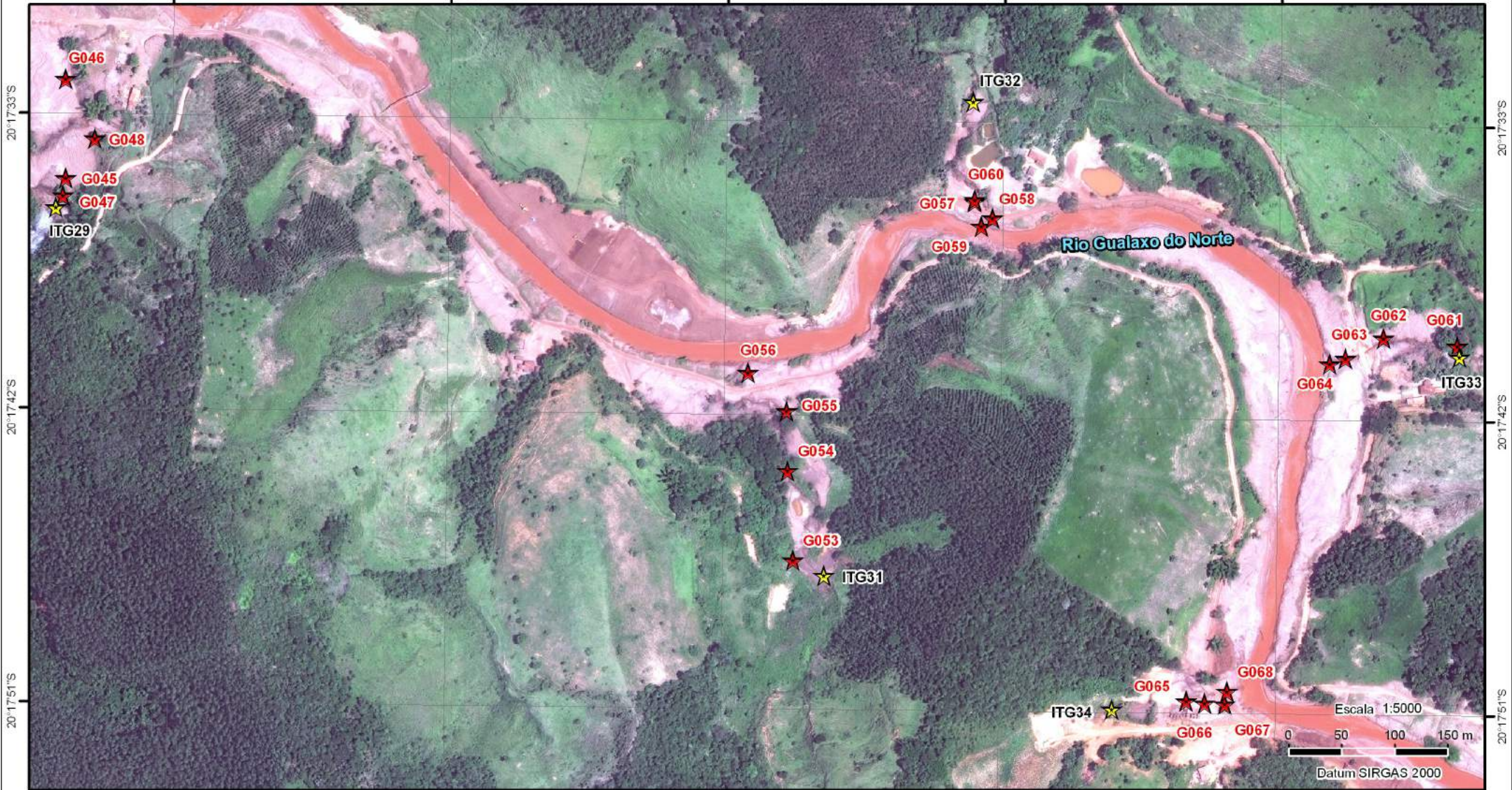

**Foto G045**



**Foto G046**



**Foto G047**



**Foto G048**



**Foto G053**



**Foto G054**



**Foto G055**



**Foto G056**



**Foto G057**



**Foto G058**



**Foto G059**



**Foto G060**



**Foto G061**



**Foto G062**





**Foto G063**



**Foto G064**



**Foto G065**



**Foto G066**



**Foto G067**



**Foto G068**



Ministério do Meio Ambiente  
Instituto Brasileiro do Meio Ambiente  
e dos Recursos Naturais e Renováveis  
Superintendência no Estado de São Paulo

# Mapa 09G-A - Operação Águas - Vitoria de Campo- 02/06/16 e 04/06/16 - Imagem T0



Imagem de Fundo: WorldView-3 de 28/06/2015  
Composição Colorida R1G2B3

Mapa elaborado pelo Núcleo de Geoprocessamento  
e Monitoramento Ambiental da Superintendência do  
IBAMA no Estado de São Paulo - NUGEO/SP

### Legenda

- Pontos a Verificar - Acesso Fácil
- Pontos a Verificar - Acesso Difícil
- Fotos Tiradas em Campo



Ministério do Meio Ambiente  
Instituto Brasileiro do Meio Ambiente  
e dos Recursos Naturais e Renováveis  
Superintendência no Estado de São Paulo

## Mapa 09G-B - Operação Águas - Vitoria de Campo- 02/06/16 e 04/06/16 - Imagem T1



Imagem de Fundo: Pleiades-1 de 12/11/2015  
Composição Colorida R1G2B3

Mapa elaborado pelo Núcleo de Geoprocessamento  
e Monitoramento Ambiental da Superintendência do  
IBAMA no Estado de São Paulo - NUGEO/SP

### Legenda

- Pontos a Verificar - Acesso Fácil
- Pontos a Verificar - Acesso Difícil
- Fotos Tiradas em Campo

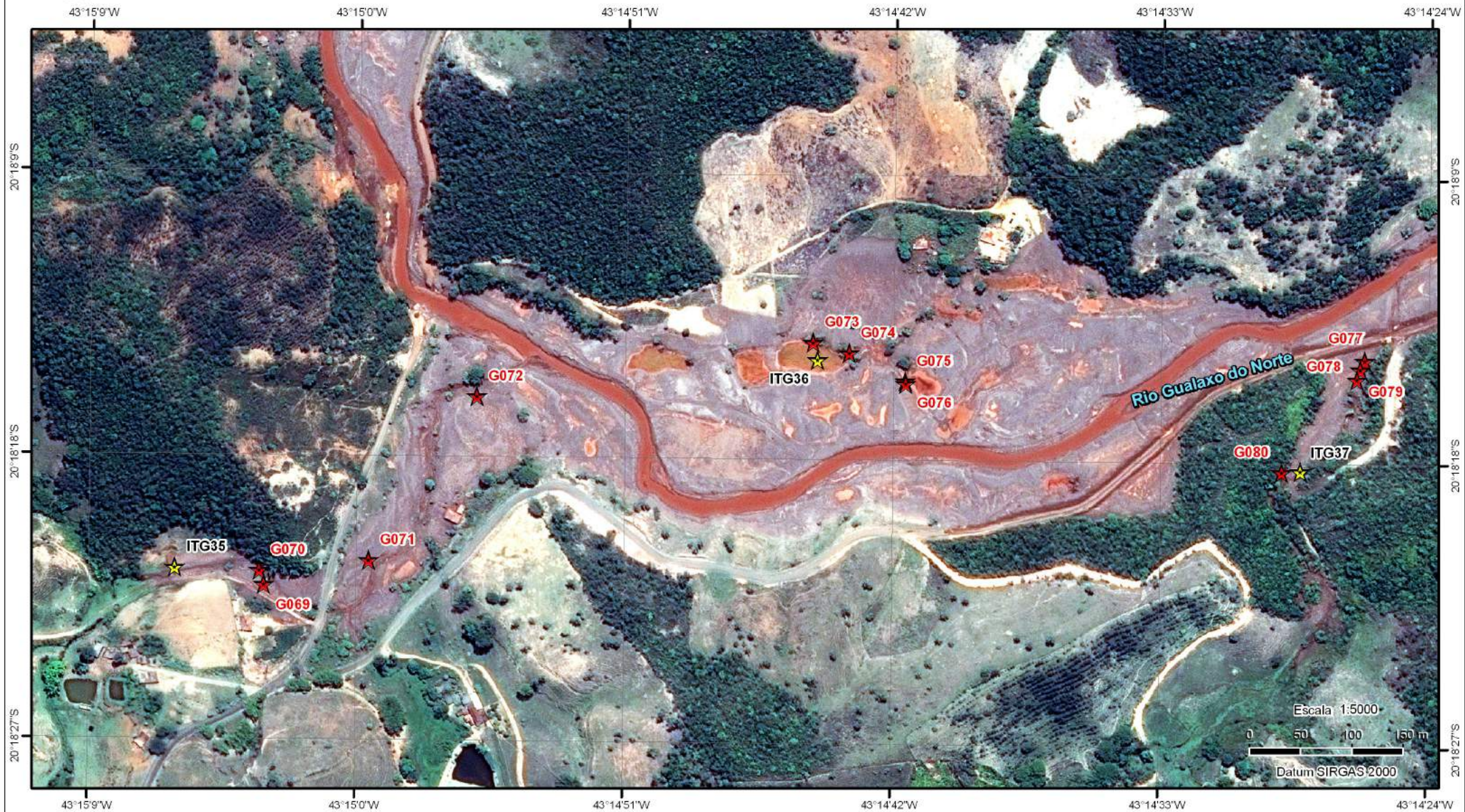

Ministério do Meio Ambiente  
Instituto Brasileiro do Meio Ambiente  
e dos Recursos Naturais e Renováveis  
Superintendência no Estado de São Paulo

## Mapa 09G-C - Operação Águas - Vitoria de Campo- 02/06/16 e 04/06/16 - Imagem T2



Imagem de Fundo: WorldView-3 de 17/02/2016  
Composição Colorida R1G2B3

Mapa elaborado pelo Núcleo de Geoprocessamento  
e Monitoramento Ambiental da Superintendência do  
IBAMA no Estado de São Paulo - NUGEO/SP

### Legenda

- Pontos a Verificar - Acesso Fácil
- Pontos a Verificar - Acesso Difícil
- Fotos Tiradas em Campo

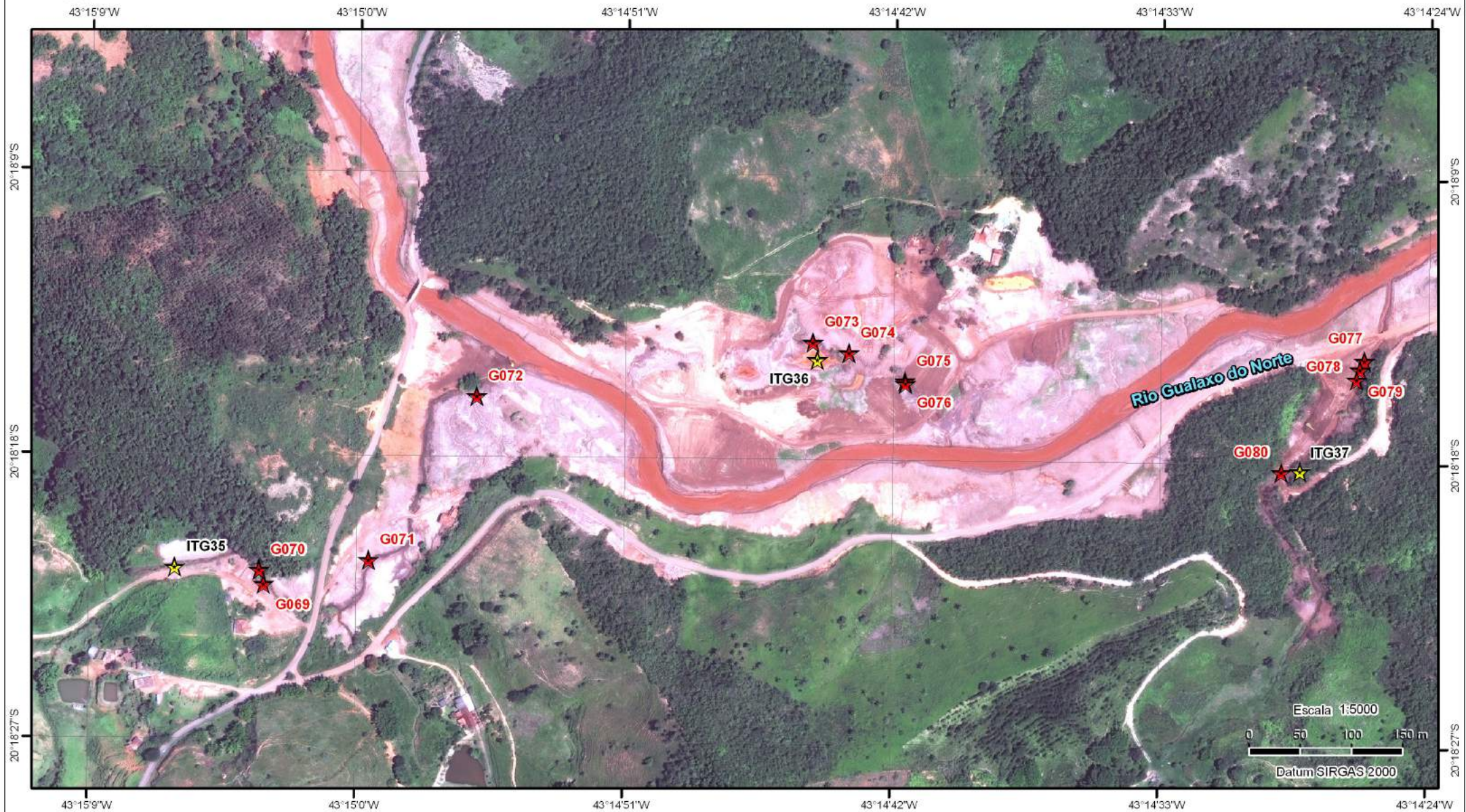

**Foto G069**



**Foto G070**



**Foto G071**



**Foto G072**





**Foto G073**



**Foto G074**



**Foto G075**



**Foto G076**



**Foto G077**



**Foto G078**



**Foto G079**



**Foto G080**



Ministério do Meio Ambiente  
Instituto Brasileiro do Meio Ambiente  
e dos Recursos Naturais e Renováveis  
Superintendência no Estado de São Paulo

## Mapa 10G-A - Operação Águas - Vitoria de Campo- 04/06/2016 - Imagem T0



Imagem de Fundo: WorldView-3 de 28/06/2015  
Composição Colorida R1G2B3

Mapa elaborado pelo Núcleo de Geoprocessamento  
e Monitoramento Ambiental da Superintendência do  
IBAMA no Estado de São Paulo - NUGEO/SP

### Legenda

- Pontos a Verificar - Acesso Fácil
- Pontos a Verificar - Acesso Difícil
- Fotos Tiradas em Campo

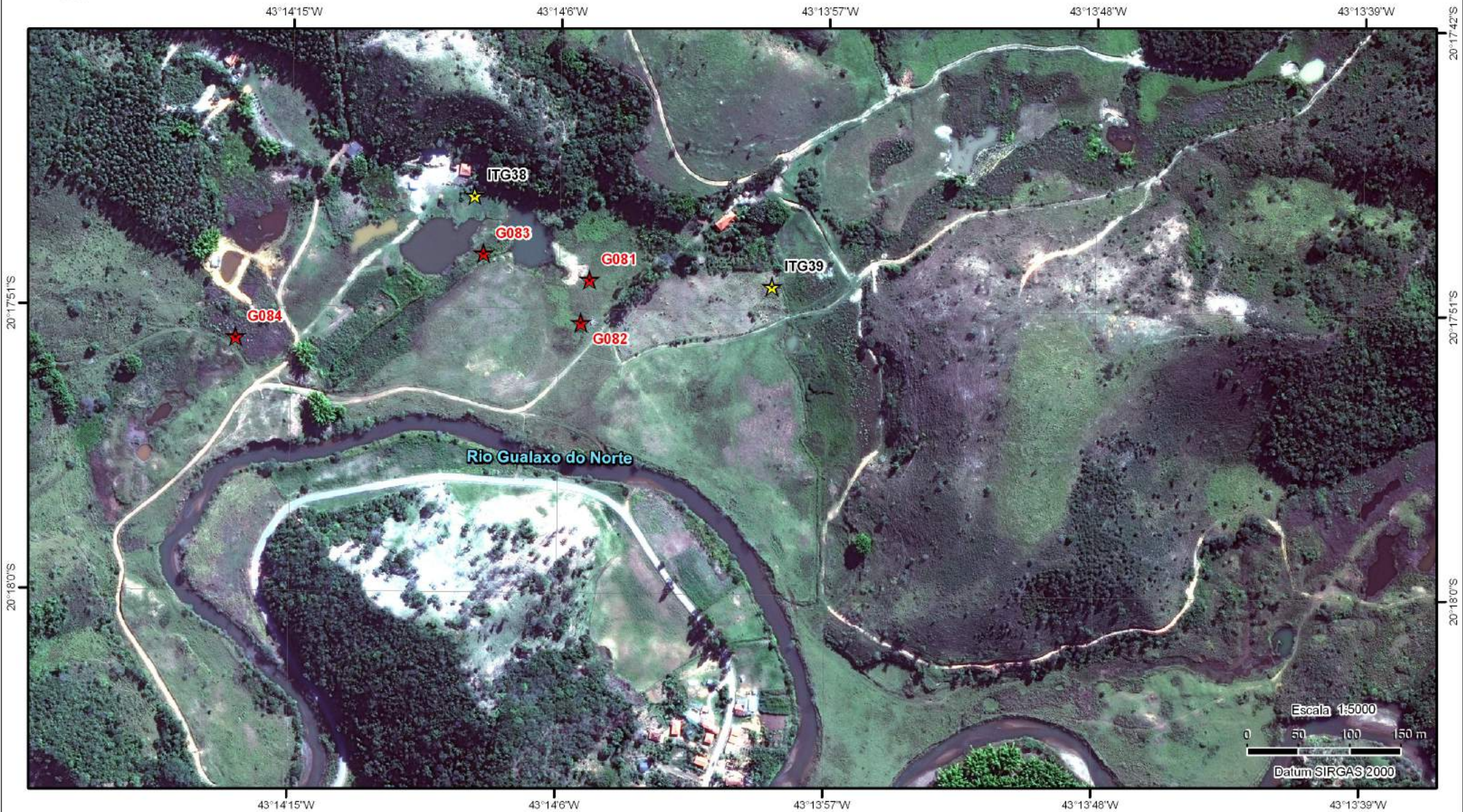

Ministério do Meio Ambiente  
Instituto Brasileiro do Meio Ambiente  
e dos Recursos Naturais e Renováveis  
Superintendência no Estado de São Paulo

## Mapa 10G-B - Operação Águas - Vitoria de Campo- 04/06/2016 - Imagem T1



Imagem de Fundo: Pleiades-1 de 12/11/2015  
Composição Colorida R1G2B3

Mapa elaborado pelo Núcleo de Geoprocessamento  
e Monitoramento Ambiental da Superintendência do  
IBAMA no Estado de São Paulo - NUGEO/SP

### Legenda

- Pontos a Verificar - Acesso Fácil
- Pontos a Verificar - Acesso Difícil
- Fotos Tiradas em Campo

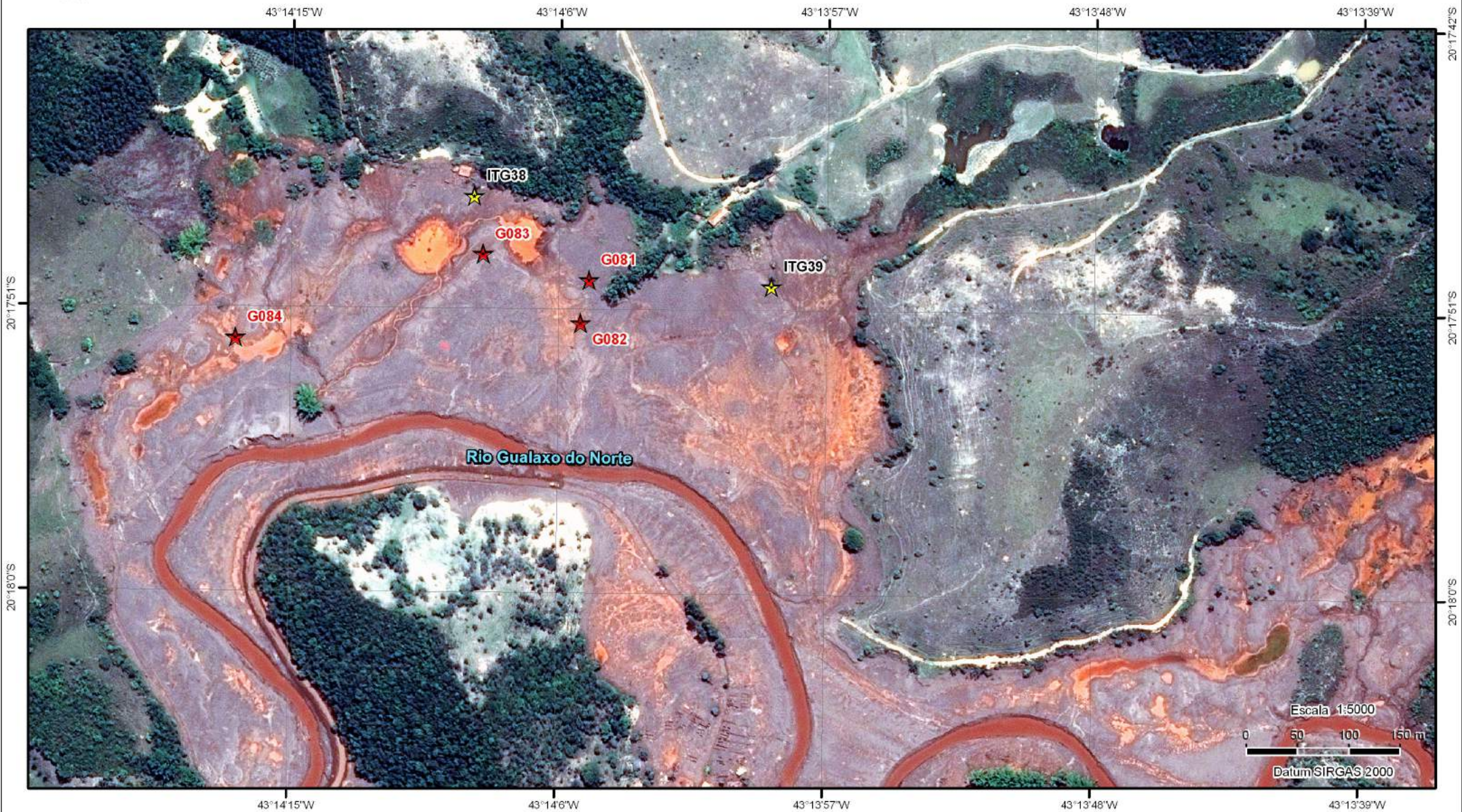

Ministério do Meio Ambiente  
Instituto Brasileiro do Meio Ambiente  
e dos Recursos Naturais e Renováveis  
Superintendência no Estado de São Paulo

## Mapa 10G-C - Operação Águas - Vitoria de Campo- 04/06/2016 - Imagem T2

43°14'15"W

43°14'6"W

43°13'57"W

43°13'48"W

43°13'39"W

20°17'51"S

20°18'0"S

20°17'42"S

20°17'51"S

20°18'0"S



Escala 1:5000

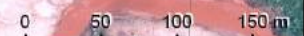

Datum SIRGAS 2000

43°14'15"W

43°14'6"W

43°13'57"W

43°13'48"W

43°13'39"W

Imagem de Fundo: WorldView-3 de 17/02/2016  
Composição Colorida R1G2B3

Mapa elaborado pelo Núcleo de Geoprocessamento  
e Monitoramento Ambiental da Superintendência do  
IBAMA no Estado de São Paulo - NUGEO/SP

### Legenda

- Pontos a Verificar - Acesso Fácil
- Pontos a Verificar - Acesso Difícil
- Fotos Tiradas em Campo



**Foto G081**



**Foto G082**





**Foto G083**



**Foto G084**



Ministério do Meio Ambiente  
Instituto Brasileiro do Meio Ambiente  
e dos Recursos Naturais e Renováveis  
Superintendência no Estado de São Paulo

# Mapa 11G-A - Operação Águas - Vitoria de Campo- 04/06/2016 - Imagem T0



Imagem de Fundo: WorldView-3 de 28/06/2015  
Composição Colorida R1G2B3

Mapa elaborado pelo Núcleo de Geoprocessamento  
e Monitoramento Ambiental da Superintendência do  
IBAMA no Estado de São Paulo - NUGEO/SP

### Legenda

- ★ Pontos a Verificar - Acesso Fácil
- ☆ Pontos a Verificar - Acesso Difícil
- ★ Fotos Tiradas em Campo



# Mapa 11G-B - Operação Águas - Vitoria de Campo- 04/06/2016 - Imagem T1



Imagem de Fundo: Pleiades-1 de 12/11/2015  
Composição Colorida R1G2B3

Mapa elaborado pelo Núcleo de Geoprocessamento  
e Monitoramento Ambiental da Superintendência do  
IBAMA no Estado de São Paulo - NUGEO/SP

### Legenda

- Pontos a Verificar - Acesso Fácil
- Pontos a Verificar - Acesso Difícil
- Fotos Tiradas em Campo

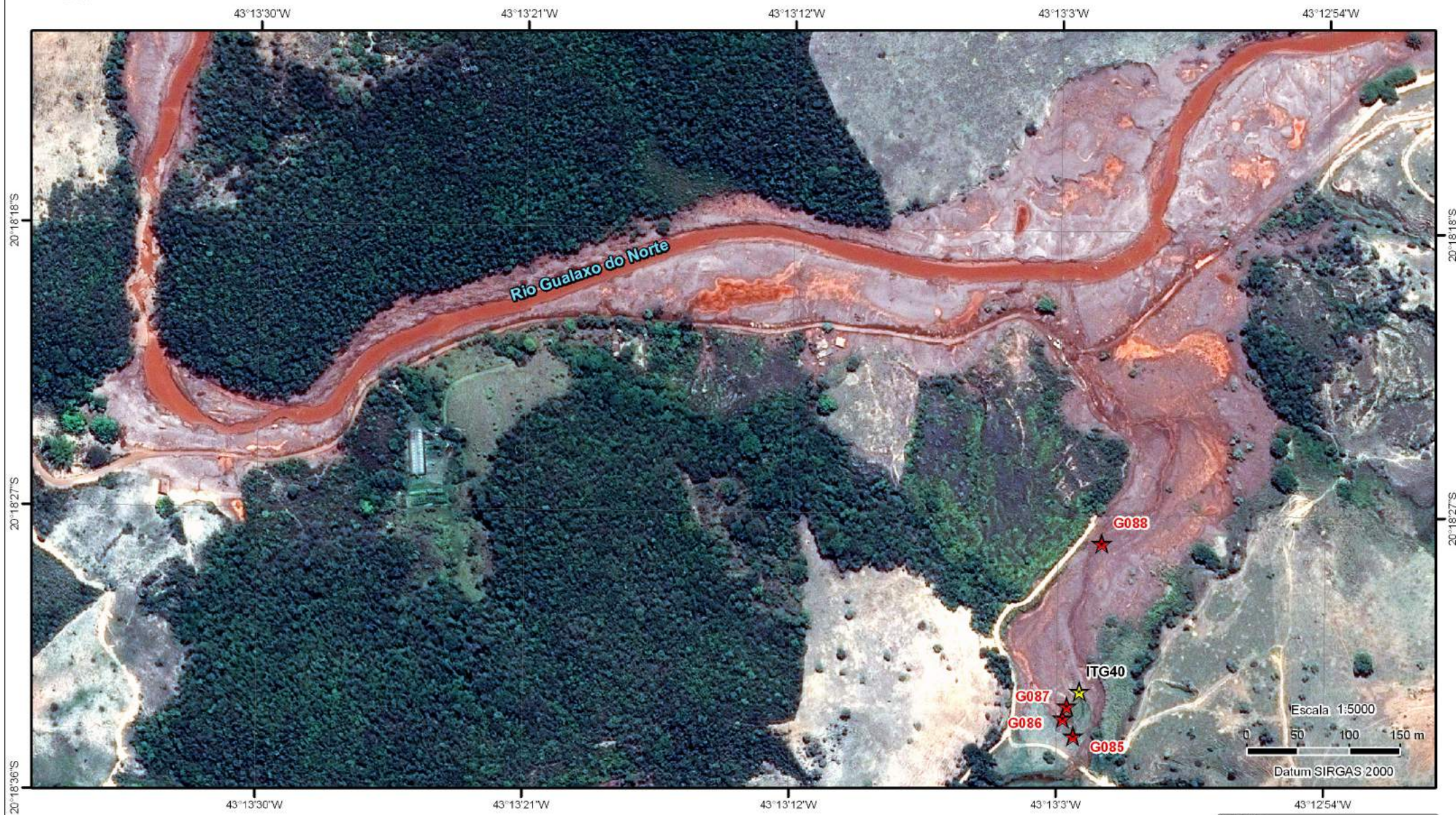

Ministério do Meio Ambiente  
Instituto Brasileiro do Meio Ambiente  
e dos Recursos Naturais e Renováveis  
Superintendência no Estado de São Paulo

## Mapa 11G-C - Operação Águas - Vitoria de Campo- 04/06/2016 - Imagem T2



Imagem de Fundo: WorldView-3 de 17/02/2016  
Composição Colorida R1G2B3

Mapa elaborado pelo Núcleo de Geoprocessamento  
e Monitoramento Ambiental da Superintendência do  
IBAMA no Estado de São Paulo - NUGEO/SP

### Legenda

- ★ Pontos a Verificar - Acesso Fácil
- ☆ Pontos a Verificar - Acesso Difícil
- ★ Fotos Tiradas em Campo

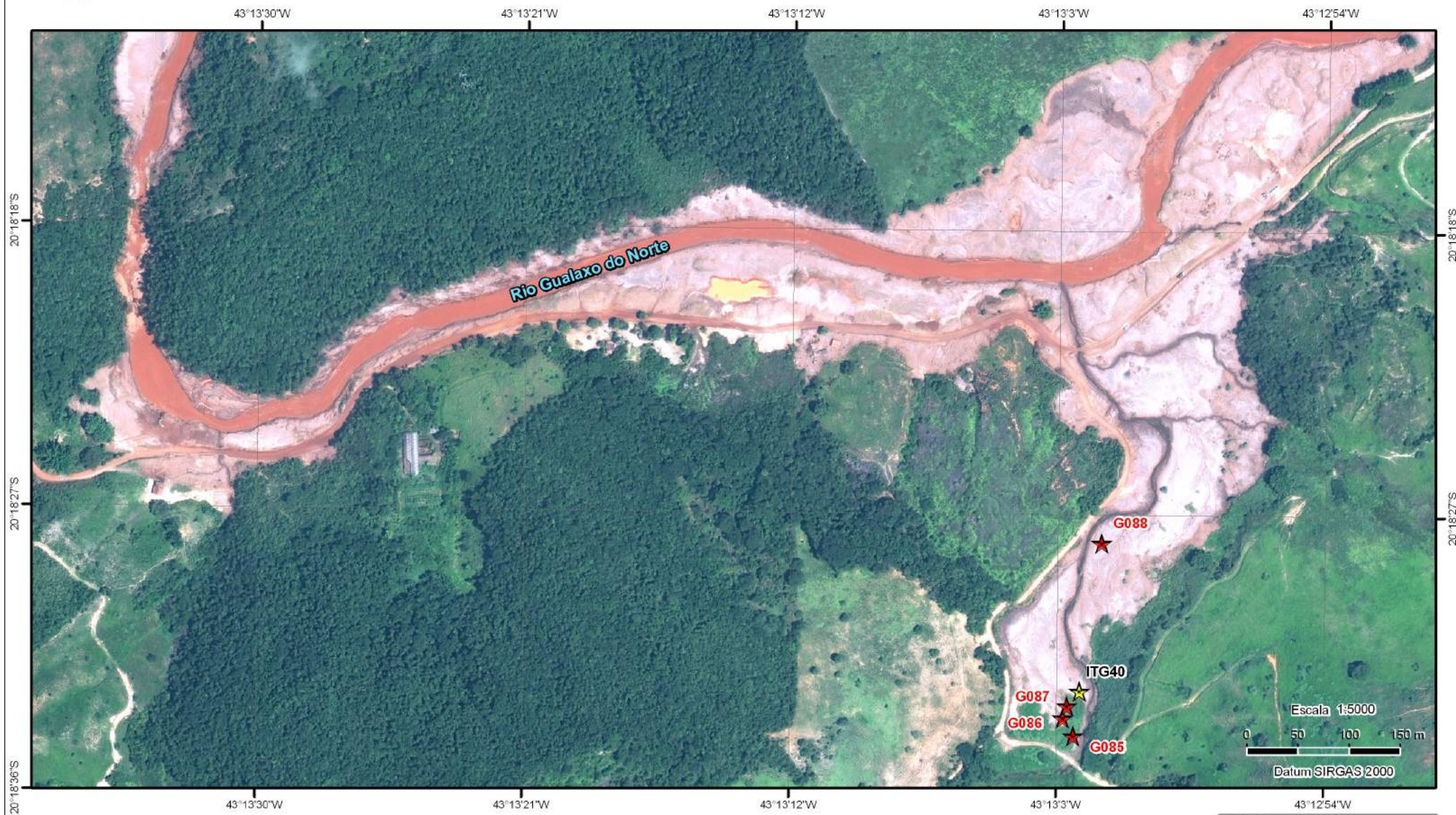

**Foto G085**



**Foto G086**



**Foto G087**



**Foto G088**