

Anexo

“Mapas e Fotografias dos Pontos Vistoriados pela Equipe Santarem”

integra o relatório da vistoria realizada em junho/2016

**Elaborado em 07/07/2016 pelo Núcleo de Geoprocessamento e
Monitoramento Ambiental da Superintendência do IBAMA no Estado
de São Paulo - NUGEO-SP**



Mapa 01S-A - Operação Águas - Vitoria de Campo - 02/06/2016 - Imagem T0



Imagem de Fundo: WorldView-2 de 21/07/2015
Composição Colorida R1G2B3

Mapa elaborado pelo Núcleo de Geoprocessamento
e Monitoramento Ambiental da Superintendência do
IBAMA no Estado de São Paulo - NUGEO/SP

- Legenda**
- ★ Pontos a Verificar - Acesso Fácil
 - ☆ Pontos a Verificar - Acesso Difícil
 - ★ Fotos Tiradas em campo

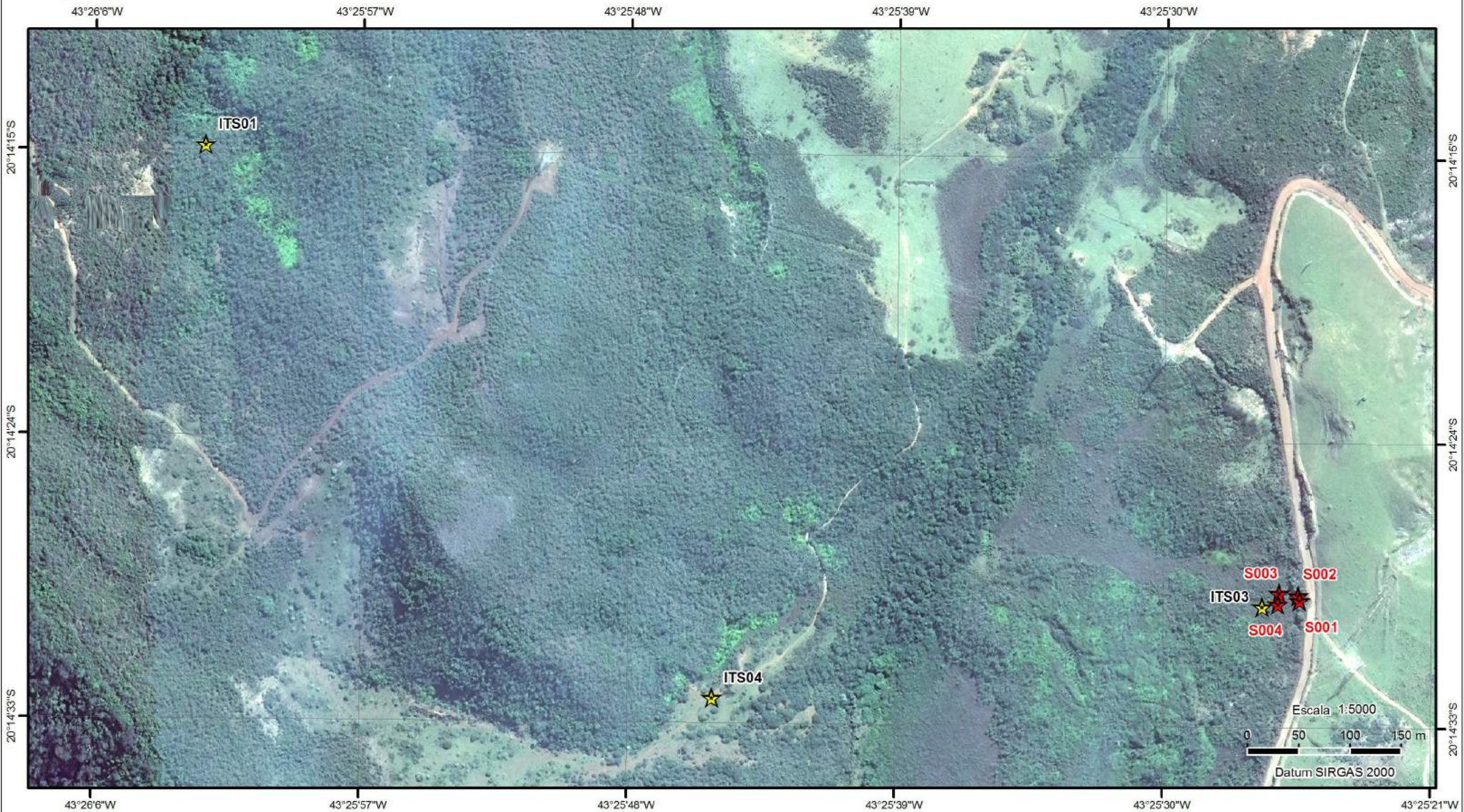

Ministério do Meio Ambiente
Instituto Brasileiro do Meio Ambiente
e dos Recursos Naturais e Renováveis
Superintendência no Estado de São Paulo

Mapa 01S-B - Operação Áugias - Vitoria de Campo - 02/06/2016 - Imagem T1



Imagem de Fundo: Spot 6 de 06/11/2015
Composição Colorida R1G2B3

Mapa elaborado pelo Núcleo de Geoprocessamento
e Monitoramento Ambiental da Superintendência do
IBAMA no Estado de São Paulo - NUGEO/SP

Legenda

- Pontos a Verificar - Acesso Fácil
- Pontos a Verificar - Acesso Difícil
- Fotos Tiradas em campo

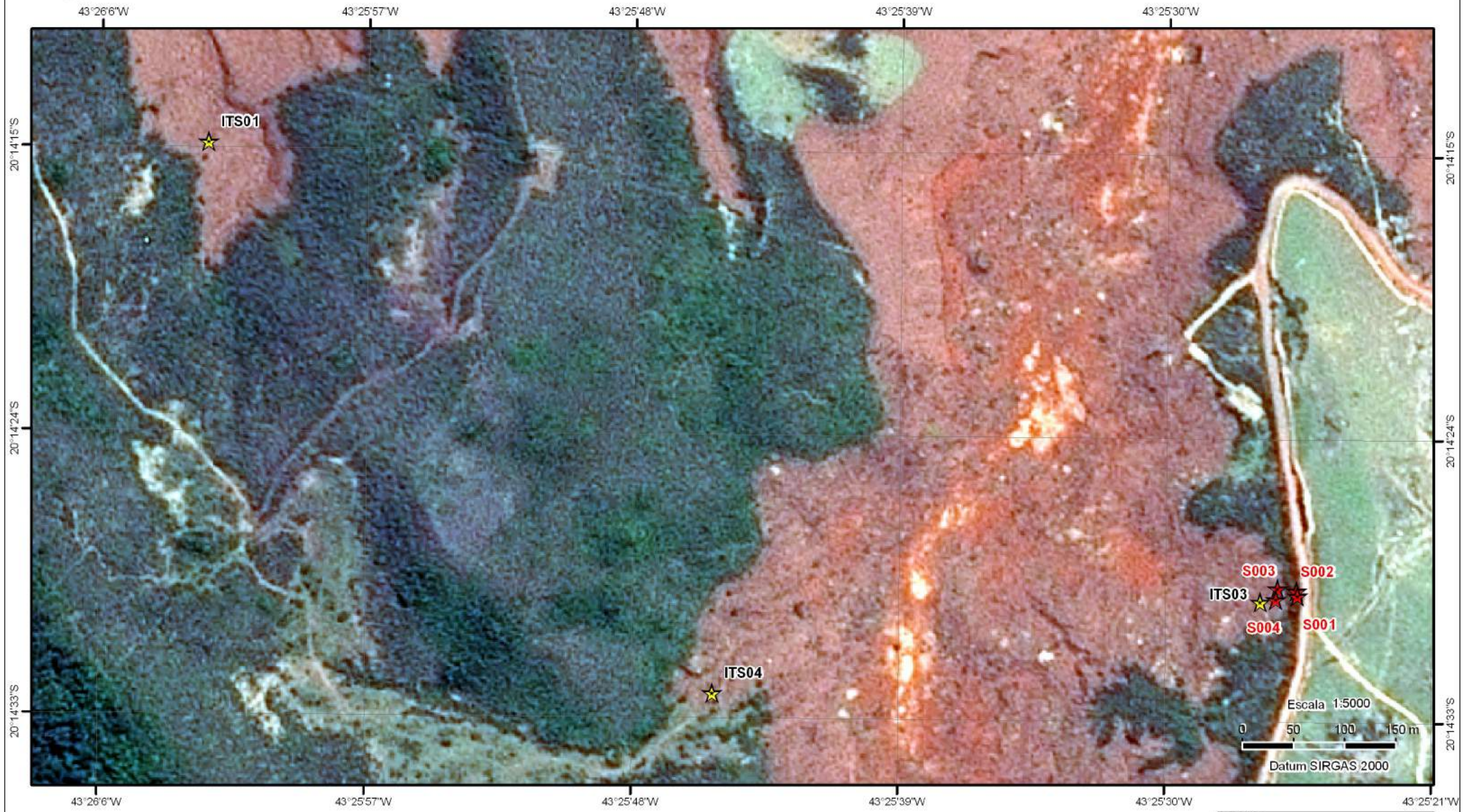

Ministério do Meio Ambiente
Instituto Brasileiro do Meio Ambiente
e dos Recursos Naturais e Renováveis
Superintendência no Estado de São Paulo

Mapa 01S-C - Operação Áugias - Vitoria de Campo - 02/06/2016 - Imagem T2



Imagem de Fundo: GeoEye-1 de 20/02/2016
Composição Colorida R1G2B3

Mapa elaborado pelo Núcleo de Geoprocessamento
e Monitoramento Ambiental da Superintendência do
IBAMA no Estado de São Paulo - NUGEO/SP

Legenda

- ★ Pontos a Verificar - Acesso Fácil
- ☆ Pontos a Verificar - Acesso Difícil
- ★ Fotos Tiradas em campo

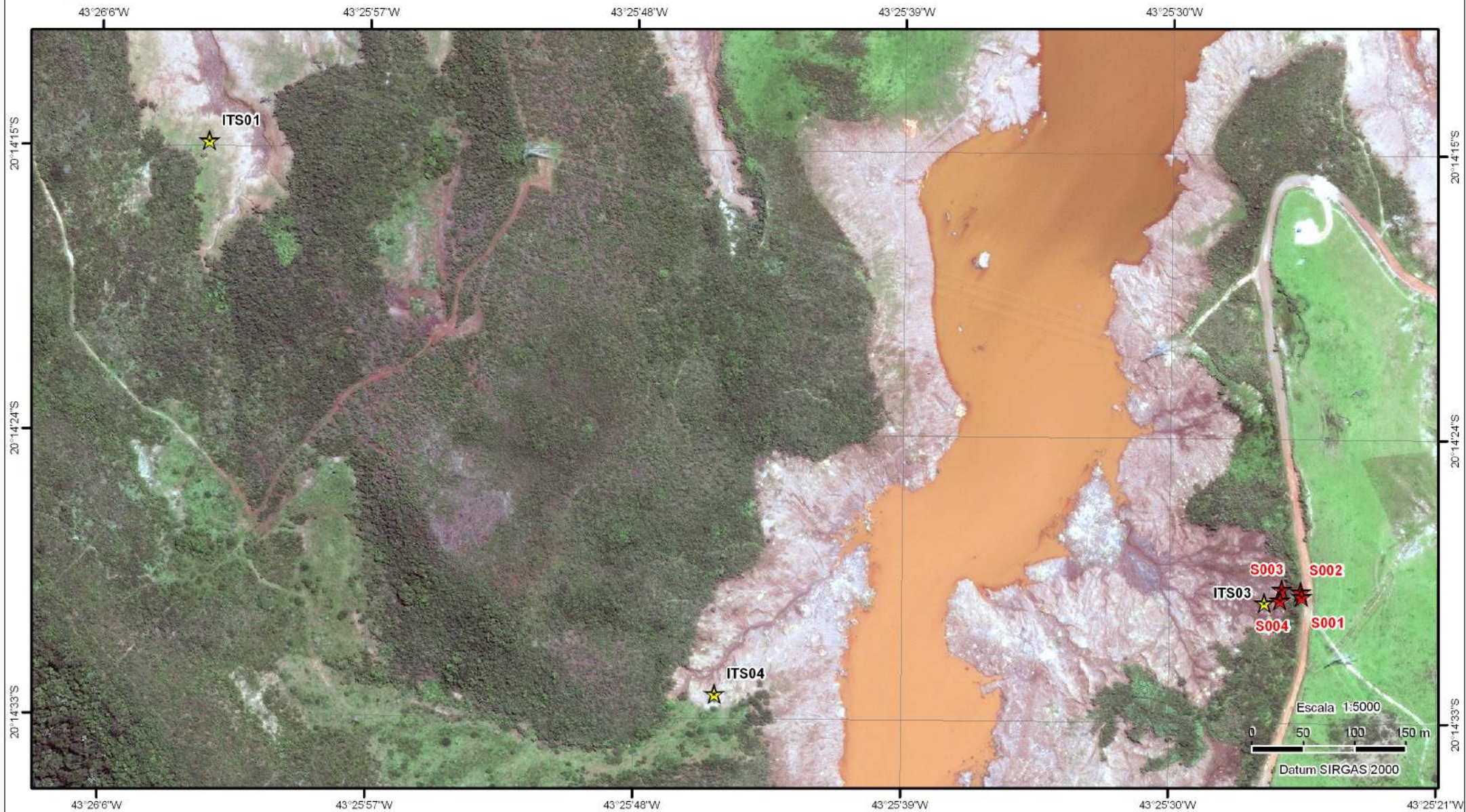

Foto S001



Foto S002



Foto S003



Foto S004



Ministério do Meio Ambiente
Instituto Brasileiro do Meio Ambiente
e dos Recursos Naturais e Renováveis
Superintendência no Estado de São Paulo

Mapa 02S-A - Operação Áugias - Vitoria de Campo - 01/06/2016 - Imagem T0



Imagem de Fundo: WorldView-2 de 21/07/2015
Composição Colorida R1G2B3

Mapa elaborado pelo Núcleo de Geoprocessamento
e Monitoramento Ambiental da Superintendência do
IBAMA no Estado de São Paulo - NUGEO/SP

Legenda

- Pontos a Verificar - Acesso Fácil
- Pontos a Verificar - Acesso Difícil
- Fotos Tiradas em campo

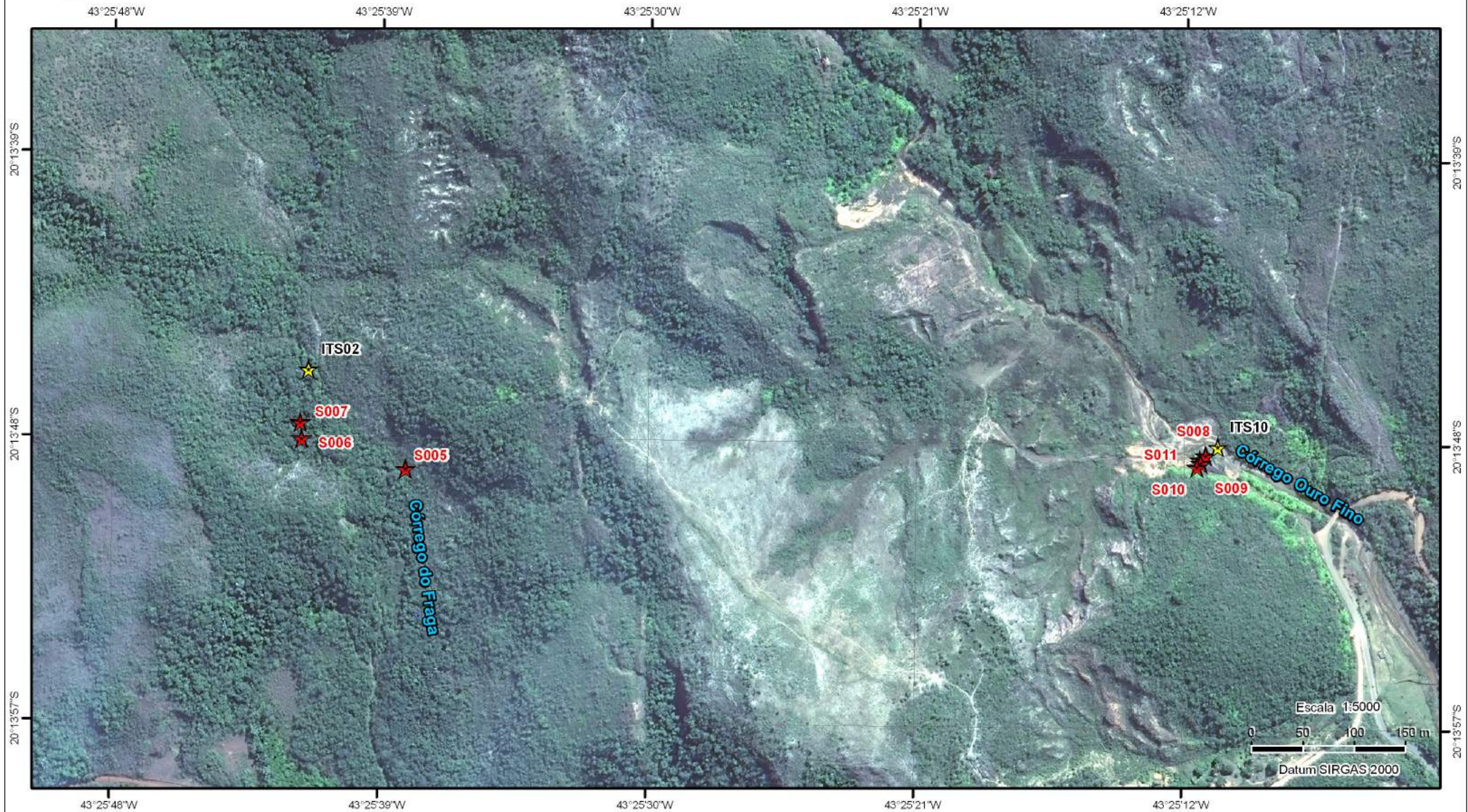
Mapa 02S-B - Operação Áugias - Vitoria de Campo - 01/06/2016 - Imagem T1







Imagem de Fundo: WorldView-2 de 10/11/2015
Composição Colorida R1G2B3

Mapa elaborado pelo Núcleo de Geoprocessamento
e Monitoramento Ambiental da Superintendência do
IBAMA no Estado de São Paulo - NUGEO/SP

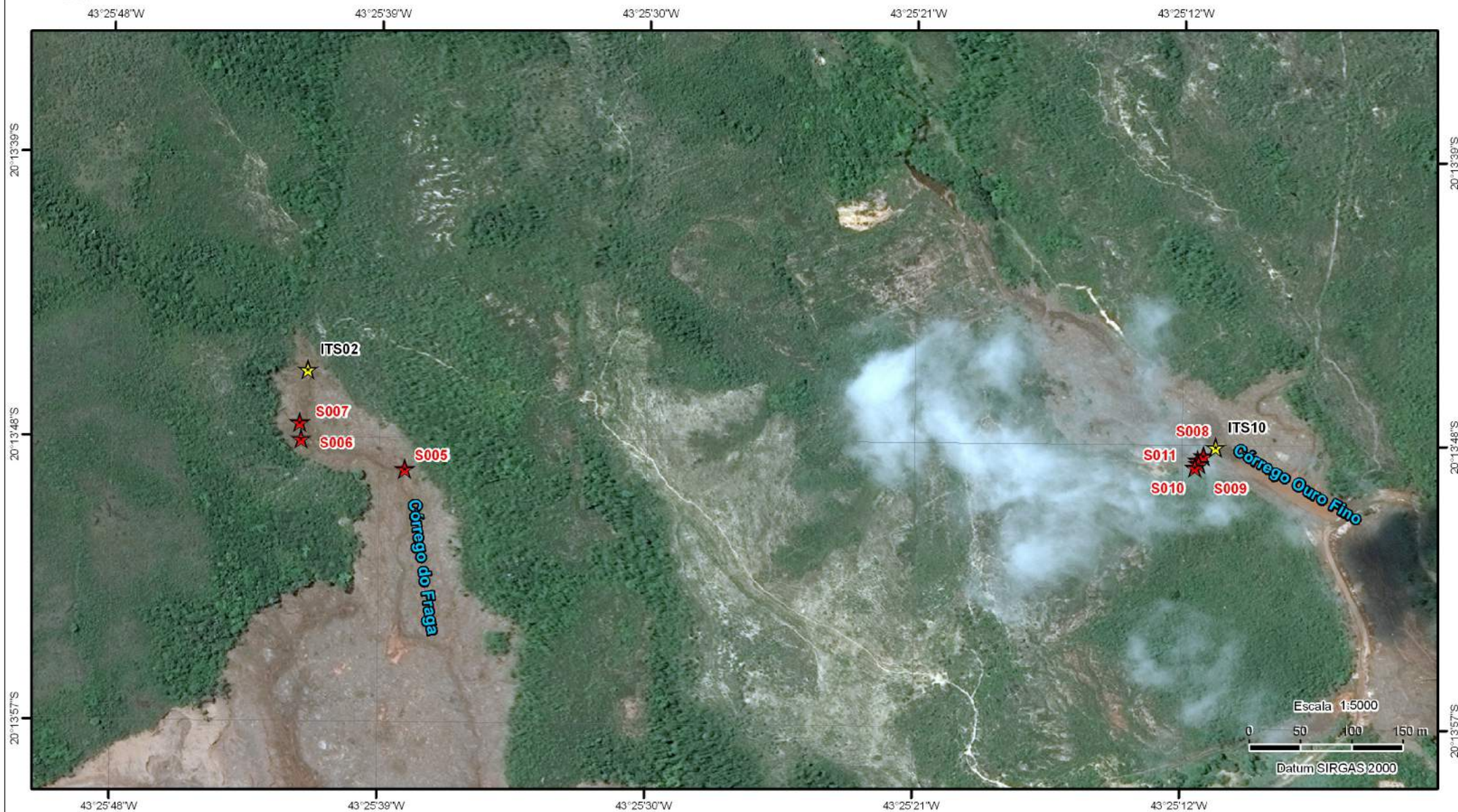
Legenda

-  Pontos a Verificar - Acesso Fácil
-  Pontos a Verificar - Acesso Difícil
-  Fotos Tiradas em campo



Ministério do Meio Ambiente
Instituto Brasileiro do Meio Ambiente
e dos Recursos Naturais e Renováveis
Superintendência no Estado de São Paulo

Mapa 02S-C - Operação Áugias - Vitoria de Campo - 01/06/2016 - Imagem T2



Imagem de Fundo: GeoEye-1 de 20/02/2016
Composição Colorida R1G2B3

Mapa elaborado pelo Núcleo de Geoprocessamento
e Monitoramento Ambiental da Superintendência do
IBAMA no Estado de São Paulo - NUGEO/SP

Legenda

- Pontos a Verificar - Acesso Fácil
- Pontos a Verificar - Acesso Difícil
- Fotos Tiradas em campo



Foto S005



Foto S006



Foto S007



Foto S008



Foto S009



Foto S010



Foto S011



Ministério do Meio Ambiente
Instituto Brasileiro do Meio Ambiente
e dos Recursos Naturais e Renováveis
Superintendência no Estado de São Paulo

Mapa 03S-A - Operação Áugias - Vitoria de Campo - 04/06/16 e 07/06/16 - Imagem T0

43°26'6"W 43°25'57"W 43°25'48"W 43°25'39"W 43°25'30"W 43°25'21"W



20°14'42"S

20°14'51"S



20°14'42"S

20°14'51"S

Imagem de Fundo: WorldView-2 de 21/07/2015
Composição Colorida R1G2B3

Mapa elaborado pelo Núcleo de Geoprocessamento
e Monitoramento Ambiental da Superintendência do
IBAMA no Estado de São Paulo - NUGEO/SP

Legenda

-  Pontos a Verificar - Acesso Fácil
-  Pontos a Verificar - Acesso Difícil
-  Fotos Tiradas em campo



Mapa 03S-B - Operação Águas - Vitoria de Campo - 04/06/16 e 07/06/16 - Imagem T1



Imagem de Fundo: WorldView-2 de 10/11/2015
Composição Colorida R1G2B3

Mapa elaborado pelo Núcleo de Geoprocessamento
e Monitoramento Ambiental da Superintendência do
IBAMA no Estado de São Paulo - NUGEO/SP

Legenda

- ★ Pontos a Verificar - Acesso Fácil
- ☆ Pontos a Verificar - Acesso Difícil
- ★ Fotos Tiradas em campo

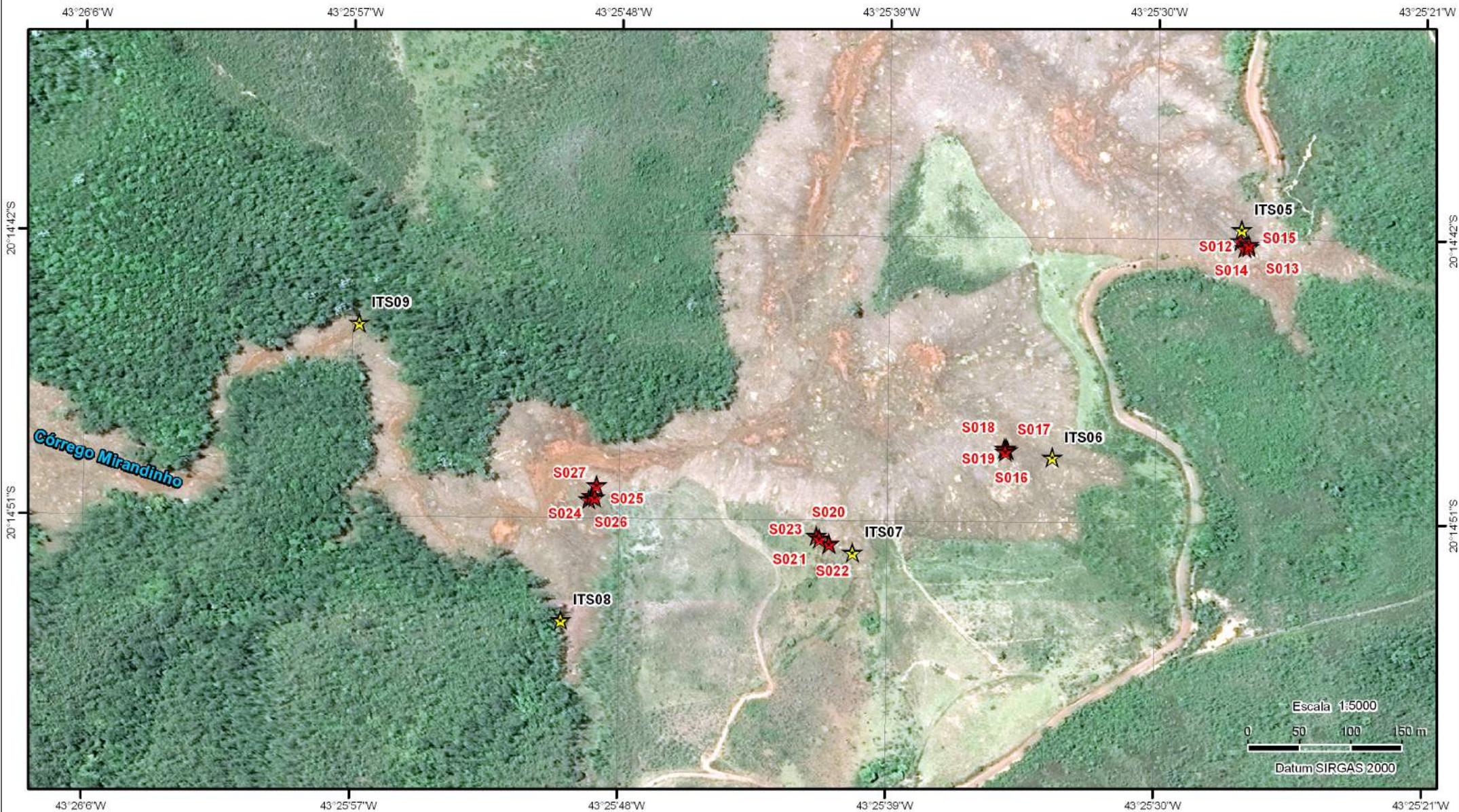

Mapa 03S-C - Operação Áugias - Vitoria de Campo - 04/06/16 e 07/06/16 - Imagem T2



Imagem de Fundo: GeoEye-1 de 20/02/2016
Composição Colorida R1G2B3

Mapa elaborado pelo Núcleo de Geoprocessamento
e Monitoramento Ambiental da Superintendência do
IBAMA no Estado de São Paulo - NUGEO/SP

Legenda

- Pontos a Verificar - Acesso Fácil
- Pontos a Verificar - Acesso Difícil
- Fotos Tiradas em campo

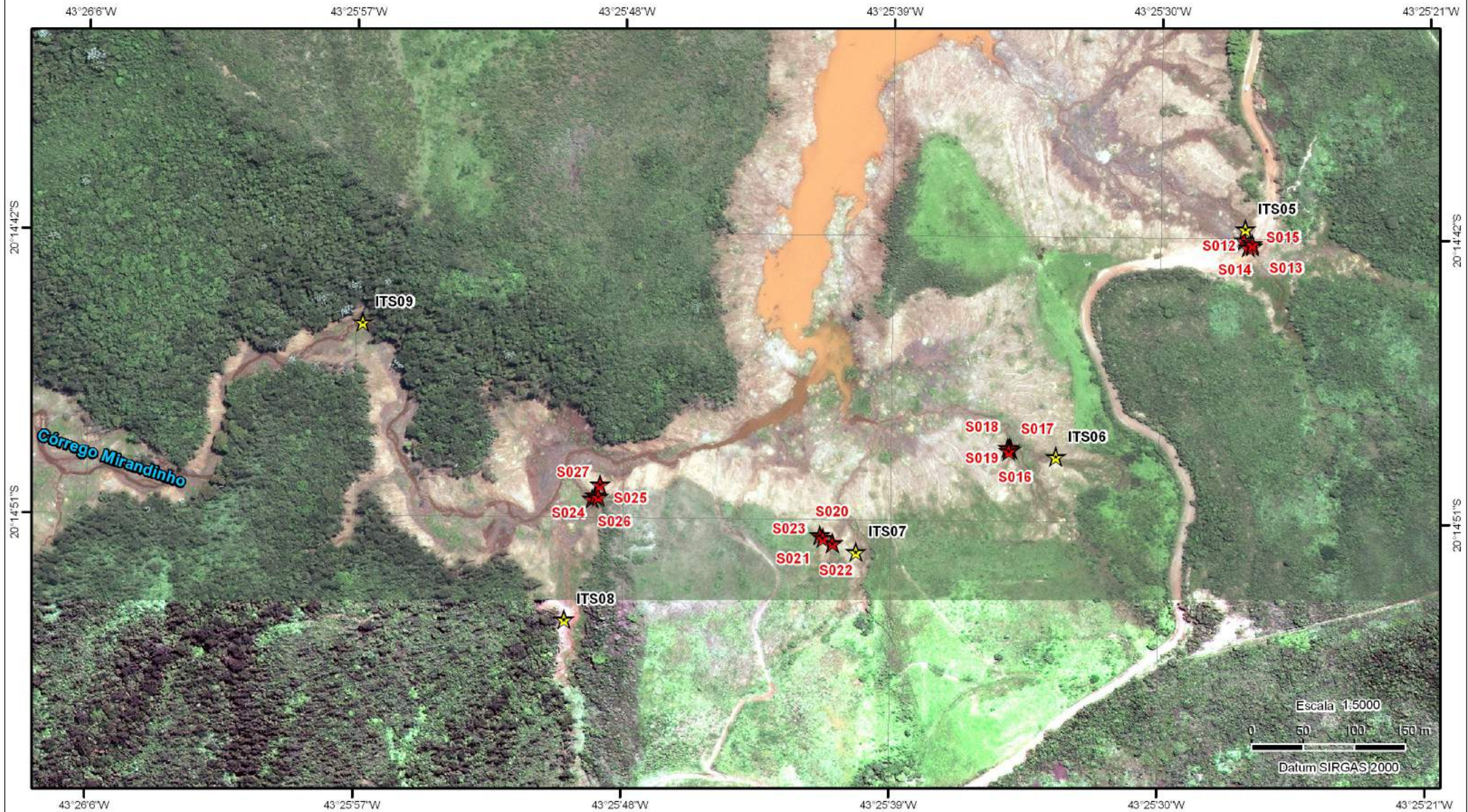

Foto S012



Foto S013



Foto S014



Foto S015



Foto S016



Foto S017



Foto S018



Foto S019



Foto S020



Foto S021



Foto S022



Foto S023



Foto S024



Foto S025



Foto S026



Foto S027



Ministério do Meio Ambiente
Instituto Brasileiro do Meio Ambiente
e dos Recursos Naturais e Renováveis
Superintendência no Estado de São Paulo

Mapa 04S-A - Operação Áugias - Vitoria de Campo - 07/06/2016 - Imagem T0



Imagem de Fundo: WorldView-2 de 21/07/2015
Composição Colorida R1G2B3

Mapa elaborado pelo Núcleo de Geoprocessamento
e Monitoramento Ambiental da Superintendência do
IBAMA no Estado de São Paulo - NUGEO/SP

Legenda

- ★ Pontos a Verificar - Acesso Fácil
- ☆ Pontos a Verificar - Acesso Difícil
- ★ Fotos Tiradas em Campo



Ministério do Meio Ambiente
Instituto Brasileiro do Meio Ambiente
e dos Recursos Naturais e Renováveis
Superintendência no Estado de São Paulo

Mapa 04S-B - Operação Áugias - Vitoria de Campo - 07/06/2016 - Imagem T1



Imagem de Fundo: WorldView-2 de 10/11/2015
Composição Colorida R1G2B3

Mapa elaborado pelo Núcleo de Geoprocessamento
e Monitoramento Ambiental da Superintendência do
IBAMA no Estado de São Paulo - NUGEO/SP

Legenda

- ★ Pontos a Verificar - Acesso Fácil
- ☆ Pontos a Verificar - Acesso Difícil
- ★ Fotos Tiradas em Campo

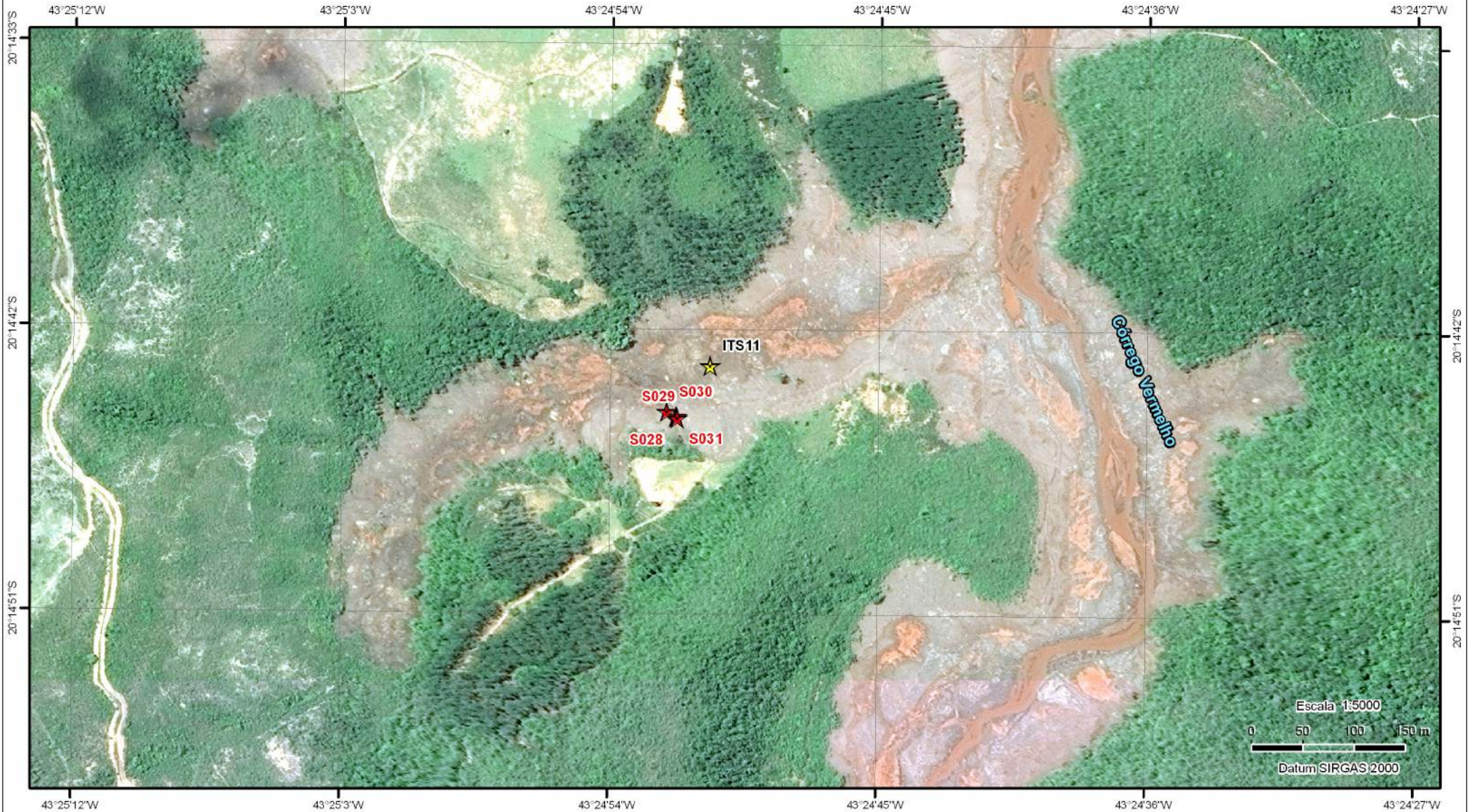

Ministério do Meio Ambiente
Instituto Brasileiro do Meio Ambiente
e dos Recursos Naturais e Renováveis
Superintendência no Estado de São Paulo

Mapa 04S-C - Operação Áugias - Vitoria de Campo - 07/06/2016 - Imagem T2



Imagem de Fundo: GeoEye-1 de 20/02/2016
Composição Colorida R1G2B3

Mapa elaborado pelo Núcleo de Geoprocessamento
e Monitoramento Ambiental da Superintendência do
IBAMA no Estado de São Paulo - NUGEO/SP

Legenda

- ★ Pontos a Verificar - Acesso Fácil
- ☆ Pontos a Verificar - Acesso Difícil
- ★ Fotos Tiradas em campo

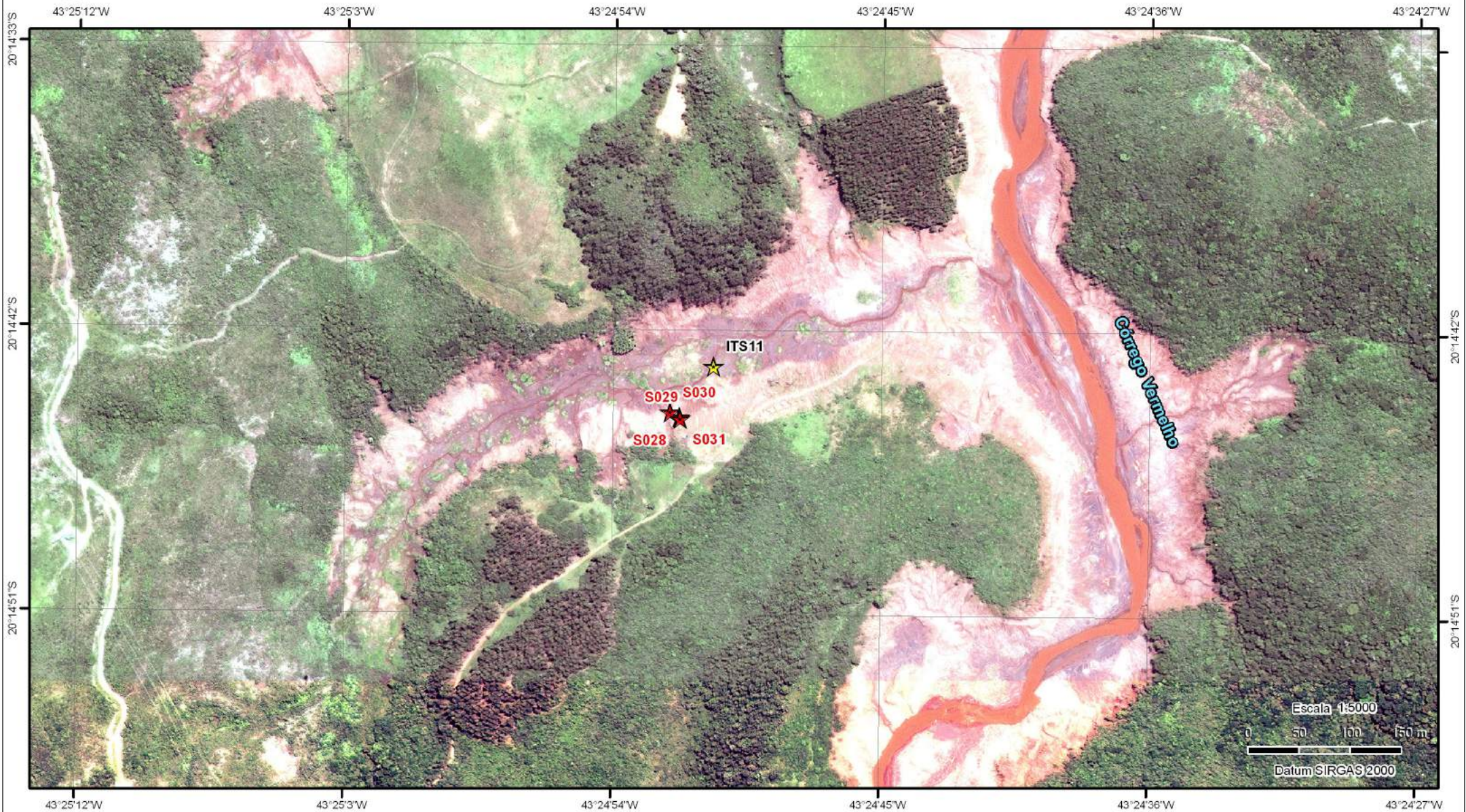

Foto S028



Foto S029



Foto S030



Foto S031



Ministério do Meio Ambiente
Instituto Brasileiro do Meio Ambiente
e dos Recursos Naturais e Renováveis
Superintendência no Estado de São Paulo

Mapa 05S-A - Operação Águas - Vitoria de Campo - 07/06/2016 - Imagem T0



Imagem de Fundo: WorldView-2 de 21/07/2015
Composição Colorida R1G2B3

Mapa elaborado pelo Núcleo de Geoprocessamento
e Monitoramento Ambiental da Superintendência do
IBAMA no Estado de São Paulo - NUGEO/SP

Legenda

- ★ Pontos a Verificar - Acesso Fácil
- ☆ Pontos a Verificar - Acesso Difícil
- ★ Fotos Tiradas em campo



Ministério do Meio Ambiente
Instituto Brasileiro do Meio Ambiente
e dos Recursos Naturais e Renováveis
Superintendência no Estado de São Paulo

Mapa 05S-B - Operação Áugias - Vitoria de Campo - 07/06/2016 - Imagem T1



Imagem de Fundo: WorldView-2 de 10/11/2015
Composição Colorida R1G2B3

Mapa elaborado pelo Núcleo de Geoprocessamento e Monitoramento Ambiental da Superintendência do IBAMA no Estado de São Paulo - NUGEO/SP

Legenda

- ★ Pontos a Verificar - Acesso Fácil
- ☆ Pontos a Verificar - Acesso Difícil
- ★ Fotos Tiradas em campo

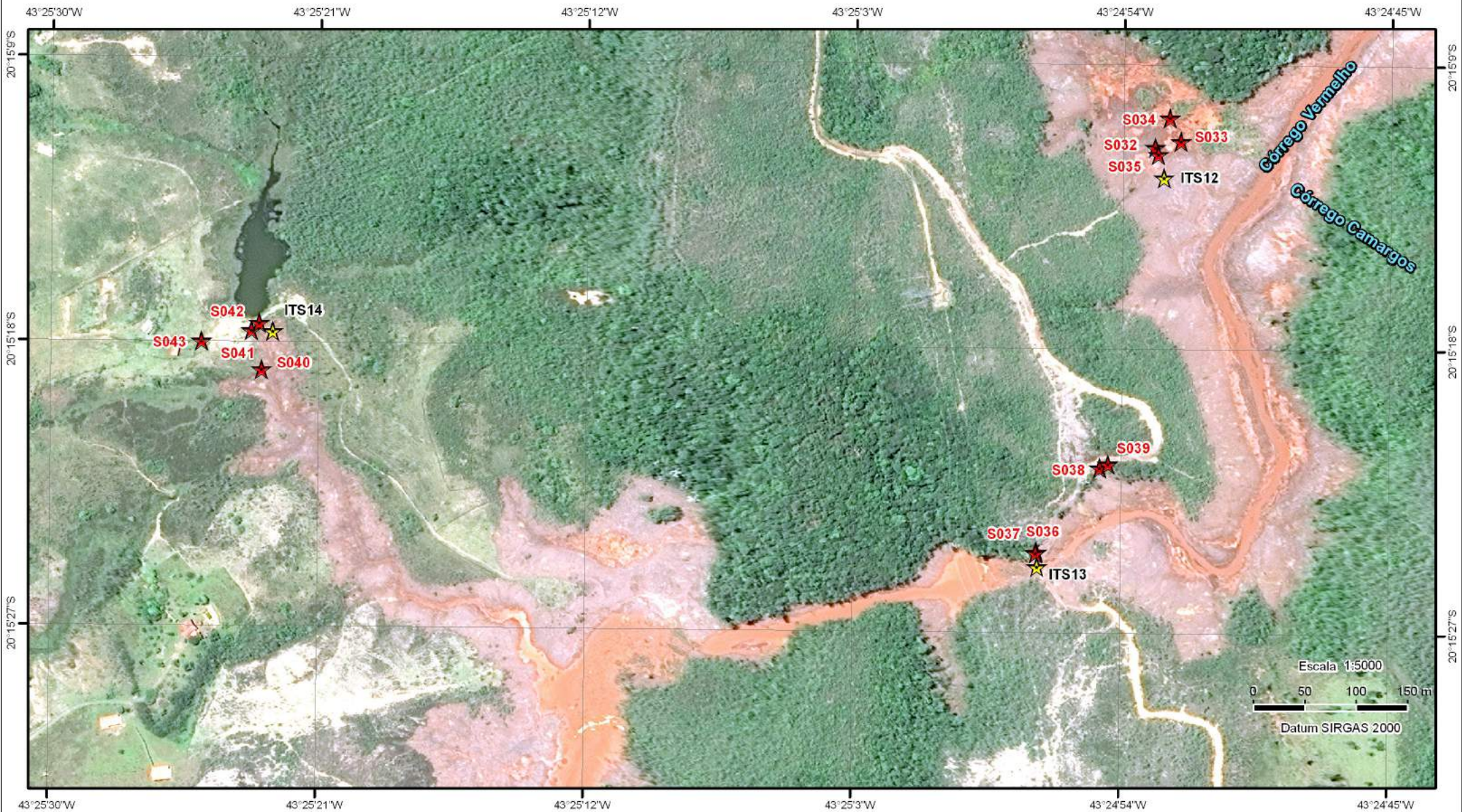

Ministério do Meio Ambiente
Instituto Brasileiro do Meio Ambiente
e dos Recursos Naturais e Renováveis
Superintendência no Estado de São Paulo

Mapa 05S-C - Operação Áugias - Vitoria de Campo - 07/06/2016 - Imagem T2



Imagem de Fundo: GeoEye-1 de 20/02/2016
Composição Colorida R1G2B3

Mapa elaborado pelo Núcleo de Geoprocessamento
e Monitoramento Ambiental da Superintendência do
IBAMA no Estado de São Paulo - NUGEO/SP

Legenda

- ★ Pontos a Verificar - Acesso Fácil
- ☆ Pontos a Verificar - Acesso Difícil
- ★ Fotos Tiradas em campo

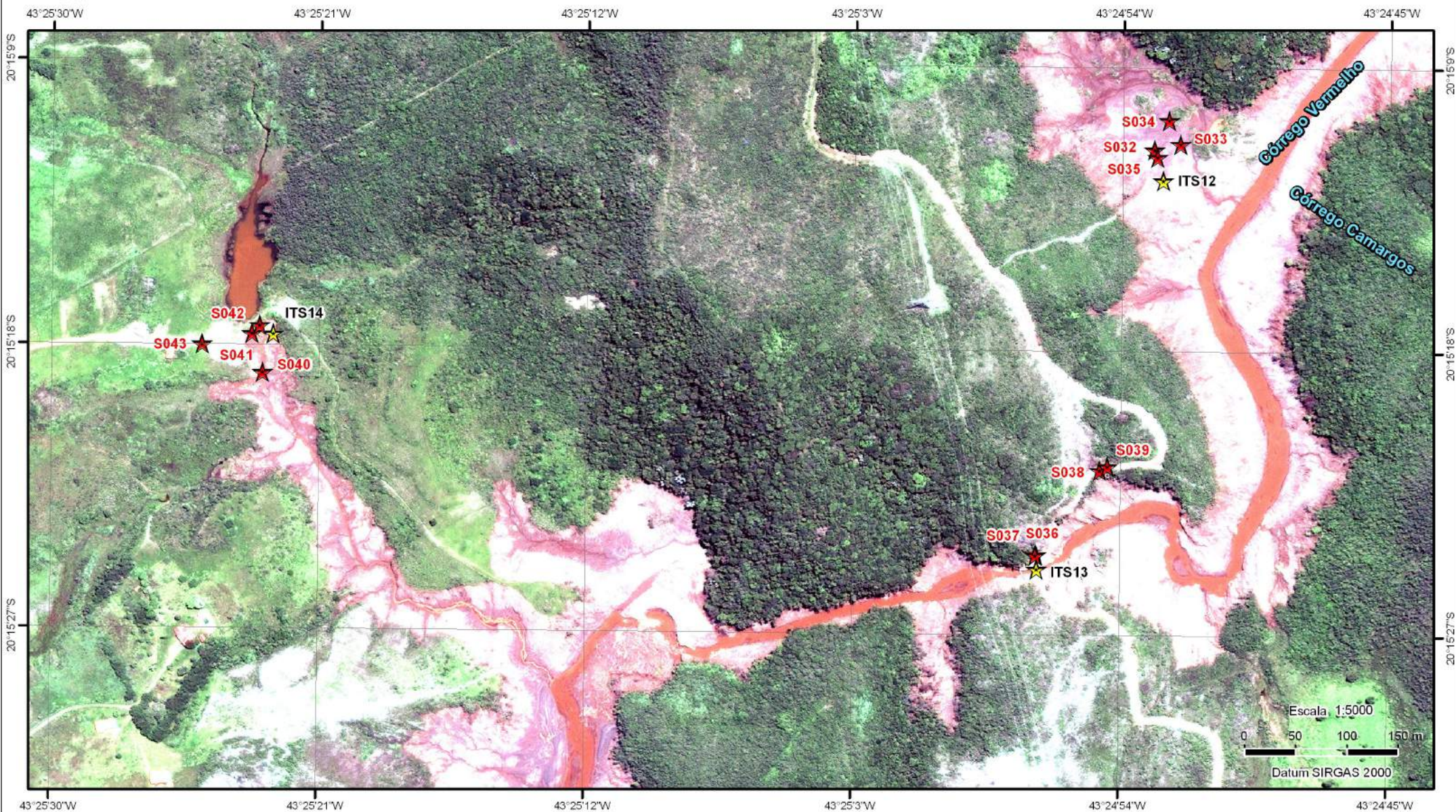

Foto S032



Foto S033



Foto S034



Foto S035



Foto S036



Foto S037



Foto S038



Foto S039



Foto S040



Foto S041



Foto S042



Foto S043

Mapa 06S-A - Operação Águas - Vitoria de Campo - 07/06/2016 - Imagem T0







Imagem de Fundo: WorldView-2 de 21/07/2015
Composição Colorida R1G2B3

Mapa elaborado pelo Núcleo de Geoprocessamento
e Monitoramento Ambiental da Superintendência do
IBAMA no Estado de São Paulo - NUGEO/SP

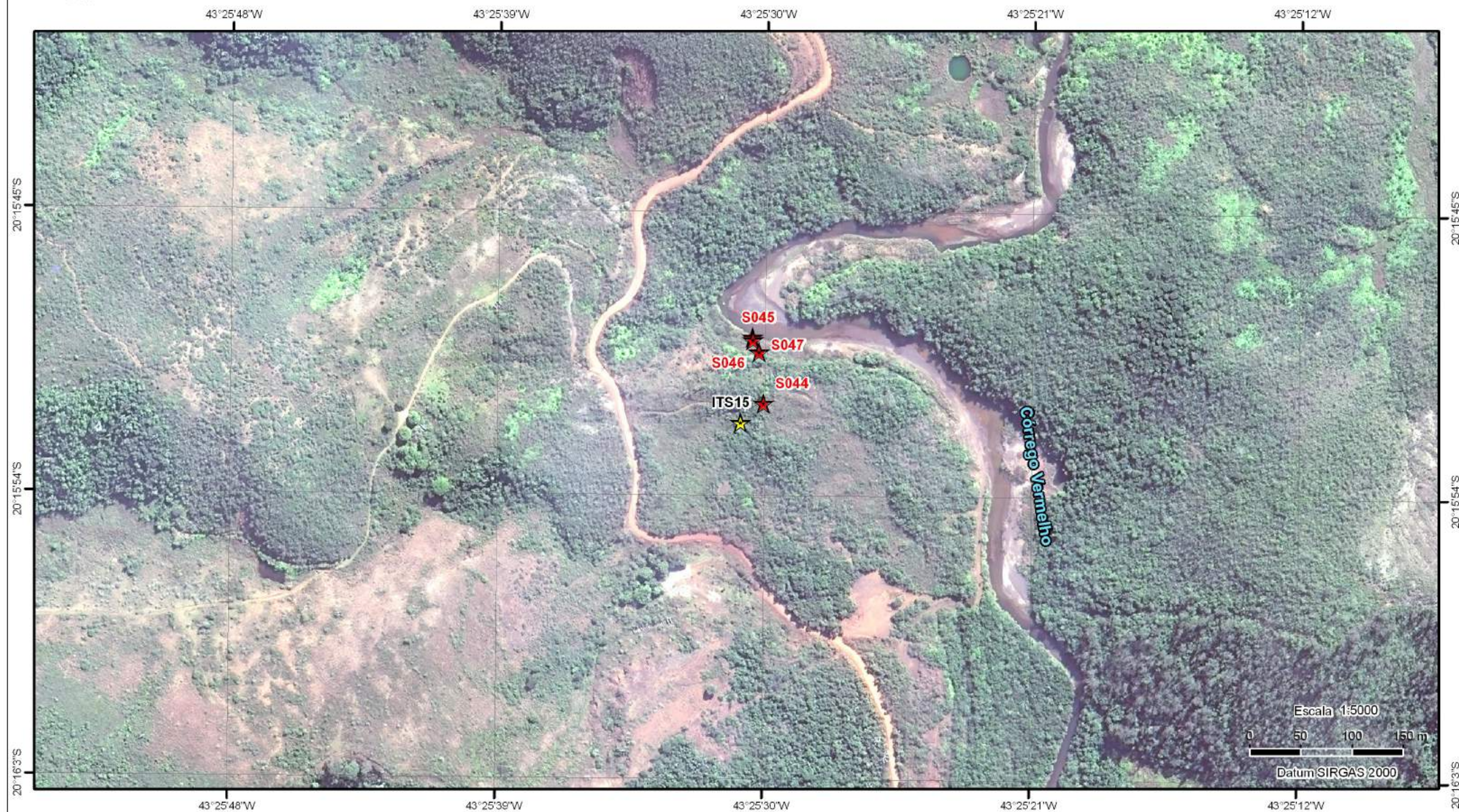
Legenda

-  Pontos a Verificar - Acesso Fácil
-  Pontos a Verificar - Acesso Difícil
-  Fotos Tiradas em campo



Ministério do Meio Ambiente
Instituto Brasileiro do Meio Ambiente
e dos Recursos Naturais e Renováveis
Superintendência no Estado de São Paulo

Mapa 06S-B - Operação Águas - Vitoria de Campo - 07/06/2016 - Imagem T1

43°25'48"W

43°25'39"W

43°25'30"W

43°25'21"W

43°25'12"W

20°15'45"S

20°15'54"S

20°16'3"S

20°15'45"S

20°15'54"S

20°16'3"S

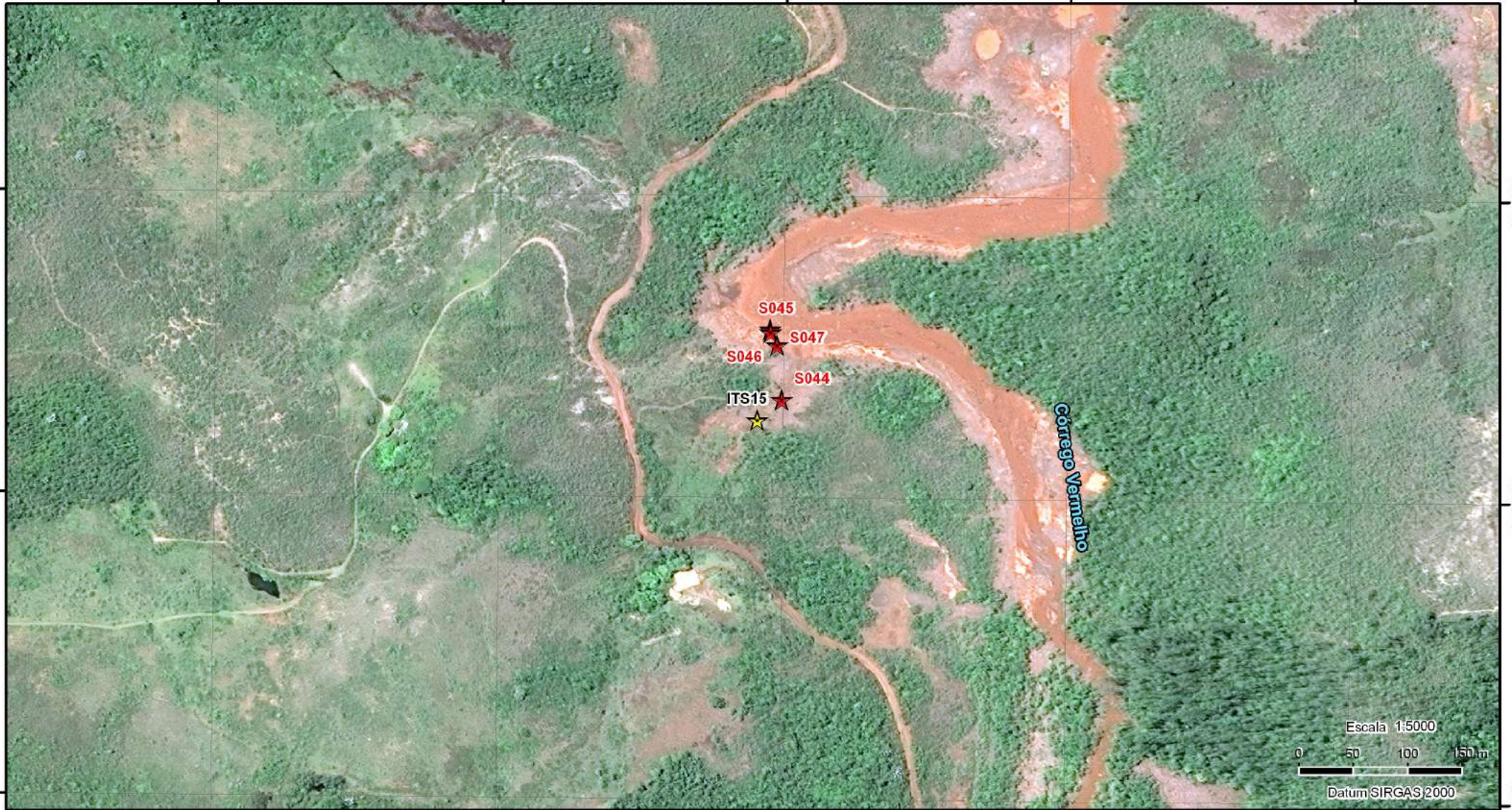

Escala 1:5000



Datum SIRGAS2000

Imagem de Fundo: WorldView-2 de 10/11/2015
Composição Colorida R1G2B3

Mapa elaborado pelo Núcleo de Geoprocessamento
e Monitoramento Ambiental da Superintendência do
IBAMA no Estado de São Paulo - NUGEO/SP

Legenda

- Pontos a Verificar - Acesso Fácil
- Pontos a Verificar - Acesso Difícil
- Fotos Tiradas em campo



Ministério do Meio Ambiente
Instituto Brasileiro do Meio Ambiente
e dos Recursos Naturais e Renováveis
Superintendência no Estado de São Paulo

Mapa 06S-C - Operação Águas - Vitoria de Campo - 07/06/2016 - Imagem T2

43°25'48"W

43°25'39"W

43°25'30"W

43°25'21"W

43°25'12"W

20°15'45"S

20°15'54"S

20°16'3"S

20°15'45"S

20°15'54"S

20°16'3"S



Escala 1:5000



Datum SIRGAS 2000

Imagem de Fundo: GeoEye-1 de 20/02/2016
Composição Colorida R1G2B3

Mapa elaborado pelo Núcleo de Geoprocessamento
e Monitoramento Ambiental da Superintendência do
IBAMA no Estado de São Paulo - NUGEO/SP

Legenda

- Pontos a Verificar - Acesso Fácil
- Pontos a Verificar - Acesso Difícil
- Fotos Tiradas em campo



Foto S044



Foto S045



Foto S046



Foto S047



Ministério do Meio Ambiente
Instituto Brasileiro do Meio Ambiente
e dos Recursos Naturais e Renováveis
Superintendência no Estado de São Paulo

Mapa 07S-A - Operação Áugias - Vitoria de Campo - 07/06/2016 - Imagem T0

43°25'57"W

43°25'48"W

43°25'39"W

43°25'30"W

43°25'21"W

20°16'21"S

20°16'30"S

20°16'39"S

20°16'21"S

20°16'30"S

20°16'39"S



Escala 1:5000

0 50 100 150 m

Datum SIRGAS2000

Imagem de Fundo: WorldView-2 de 21/07/2015
Composição Colorida R1G2B3

Mapa elaborado pelo Núcleo de Geoprocessamento
e Monitoramento Ambiental da Superintendência do
IBAMA no Estado de São Paulo - NUGEO/SP

Legenda

- ★ Pontos a Verificar - Acesso Fácil
- ☆ Pontos a Verificar - Acesso Difícil
- ★ Fotos Tiradas em campo



Ministério do Meio Ambiente
Instituto Brasileiro do Meio Ambiente
e dos Recursos Naturais e Renováveis
Superintendência no Estado de São Paulo

Mapa 07S-B - Operação Águas - Vitoria de Campo - 07/06/2016 - Imagem T1

43°25'57"W

43°25'48"W

43°25'39"W

43°25'30"W

43°25'21"W

20°16'21"S

20°16'30"S

20°16'39"S

20°16'21"S

20°16'30"S

20°16'39"S



Escala 1:5000

0 50 100 150 m

Datum SIRGAS 2000

Imagem de Fundo: WorldView-2 de 10/11/2015
Composição Colorida R1G2B3

Mapa elaborado pelo Núcleo de Geoprocessamento
e Monitoramento Ambiental da Superintendência do
IBAMA no Estado de São Paulo - NUGEO/SP

Legenda

- Pontos a Verificar - Acesso Fácil
- Pontos a Verificar - Acesso Difícil
- Fotos Tiradas em campo



Ministério do Meio Ambiente
Instituto Brasileiro do Meio Ambiente
e dos Recursos Naturais e Renováveis
Superintendência no Estado de São Paulo

Mapa 07S-C - Operação Áugias - Vitoria de Campo - 07/06/2016 - Imagem T2

43°25'57"W

43°25'48"W

43°25'39"W

43°25'30"W

43°25'21"W

20°16'21"S

20°16'30"S

20°16'39"S

20°16'21"S

20°16'30"S

20°16'39"S



43°25'57"W

43°25'48"W

43°25'39"W

43°25'30"W

43°25'21"W

Imagem de Fundo: GeoEye-1 de 20/02/2016
Composição Colorida R1G2B3

Mapa elaborado pelo Núcleo de Geoprocessamento
e Monitoramento Ambiental da Superintendência do
IBAMA no Estado de São Paulo - NUGEO/SP

Escala 1:5000



Datum SIRGAS 2000

Legenda

- Pontos a Verificar - Acesso Fácil
- Pontos a Verificar - Acesso Difícil
- Fotos Tiradas em campo



Foto S048



Foto S049



Foto S050



Foto S051



Foto S052



Foto S053



Foto S054



Foto S055



Ministério do Meio Ambiente
Instituto Brasileiro do Meio Ambiente
e dos Recursos Naturais e Renováveis
Superintendência no Estado de São Paulo

Mapa 08S-A - Operação Áugias - Vitoria de Campo - 08/06/2016 - Imagem T0



Imagem de Fundo: WorldView-2 de 21/07/2015
Composição Colorida R1G2B3

Mapa elaborado pelo Núcleo de Geoprocessamento
e Monitoramento Ambiental da Superintendência do
IBAMA no Estado de São Paulo - NUGEO/SP

Legenda

- Pontos a Verificar - Acesso Fácil
- Pontos a Verificar - Acesso Difícil
- Fotos Tiradas em Campo

Mapa 08S-B - Operação Áugias - Vitoria de Campo - 08/06/2016 - Imagem T1







Imagem de Fundo: WorldView-2 de 10/11/2015
Composição Colorida R1G2B3

Mapa elaborado pelo Núcleo de Geoprocessamento
e Monitoramento Ambiental da Superintendência do
IBAMA no Estado de São Paulo - NUGEO/SP

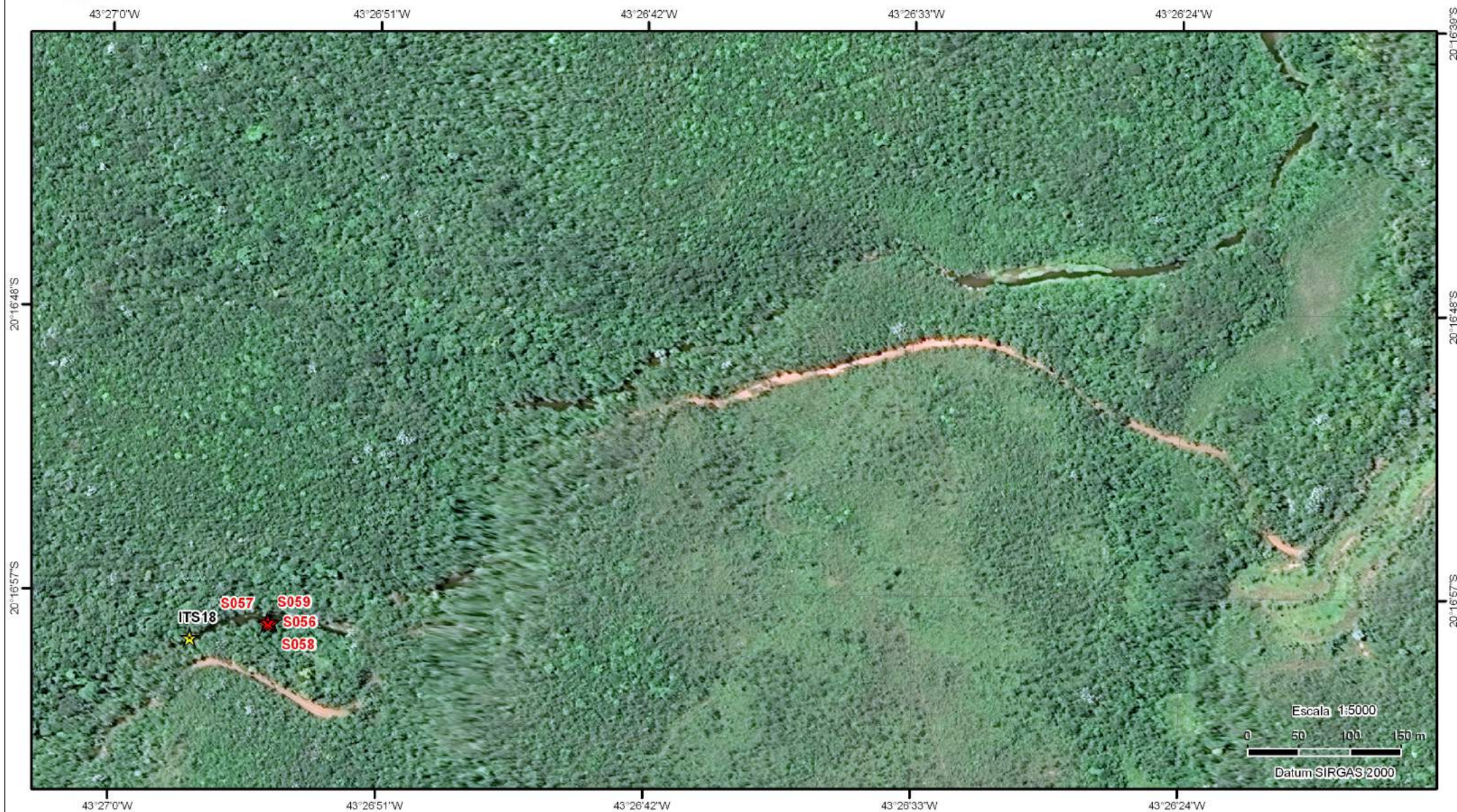
Legenda

-  Pontos a Verificar - Acesso Fácil
-  Pontos a Verificar - Acesso Difícil
-  Fotos Tiradas em Campo



Ministério do Meio Ambiente
Instituto Brasileiro do Meio Ambiente
e dos Recursos Naturais e Renováveis
Superintendência no Estado de São Paulo

Mapa 08S-C - Operação Áugias - Vistoria de Campo - 08/06/2016 - Imagem T2



Imagem de Fundo: GeoEye-1 de 20/02/2016
Composição Colorida R1G2B3

Mapa elaborado pelo Núcleo de Geoprocessamento
e Monitoramento Ambiental da Superintendência do
IBAMA no Estado de São Paulo - NUGEO/SP

Legenda

- Pontos a Verificar - Acesso Fácil
- Pontos a Verificar - Acesso Difícil
- Fotos Tiradas em Campo

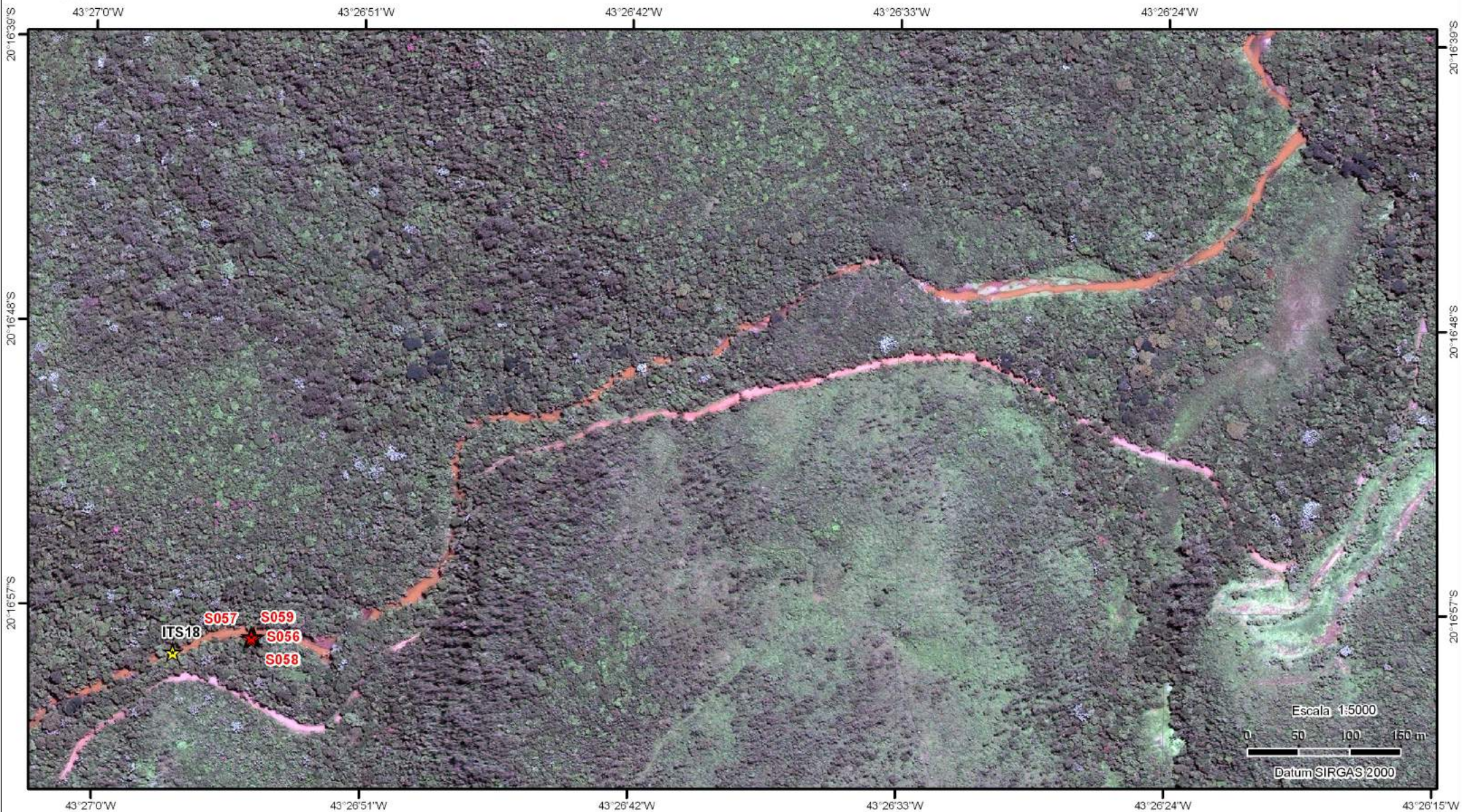

Foto S056



Foto S057



Foto S058



Foto S059



Imagem de Fundo: WorldView-2 de 21/07/2015
Composição Colorida R1G2B3

Mapa elaborado pelo Núcleo de Geoprocessamento
e Monitoramento Ambiental da Superintendência do
IBAMA no Estado de São Paulo - NUGEO/SP

Legenda

- ★ Pontos a Verificar - Acesso Fácil
- ☆ Pontos a Verificar - Acesso Difícil
- ★ Fotos Tiradas em Campo

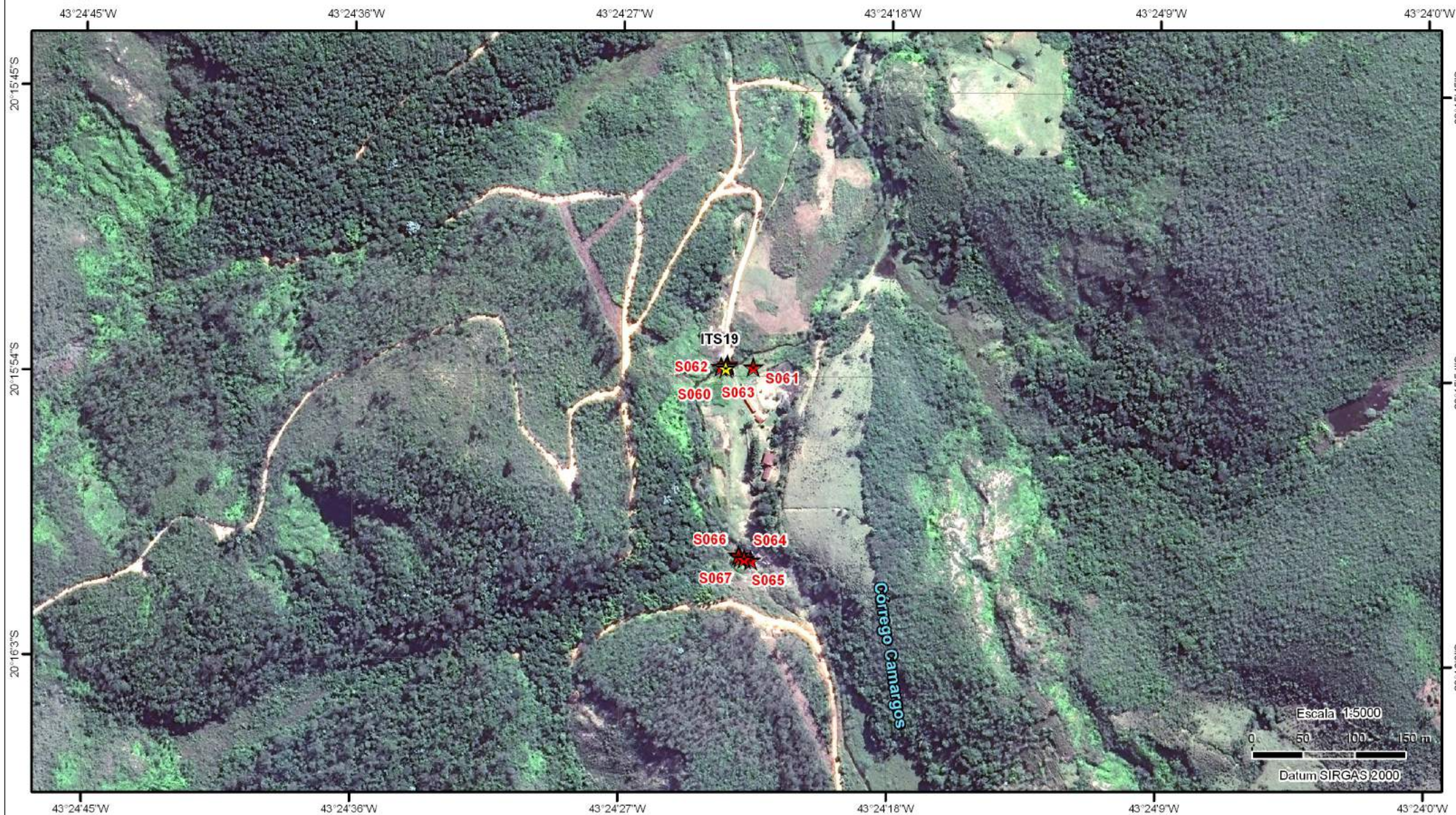

Ministério do Meio Ambiente
Instituto Brasileiro do Meio Ambiente
e dos Recursos Naturais e Renováveis
Superintendência no Estado de São Paulo

Mapa 09S-B - Operação Áugias - Vitoria de Campo - 03/06/2016 - Imagem T1



Imagem de Fundo: WorldView-2 de 10/11/2015
Composição Colorida R1G2B3

Mapa elaborado pelo Núcleo de Geoprocessamento e Monitoramento Ambiental da Superintendência do IBAMA no Estado de São Paulo - NUGEO/SP

- Legenda**
- ★ Pontos a Verificar - Acesso Fácil
 - ☆ Pontos a Verificar - Acesso Difícil
 - ★ Fotos Tiradas em Campo

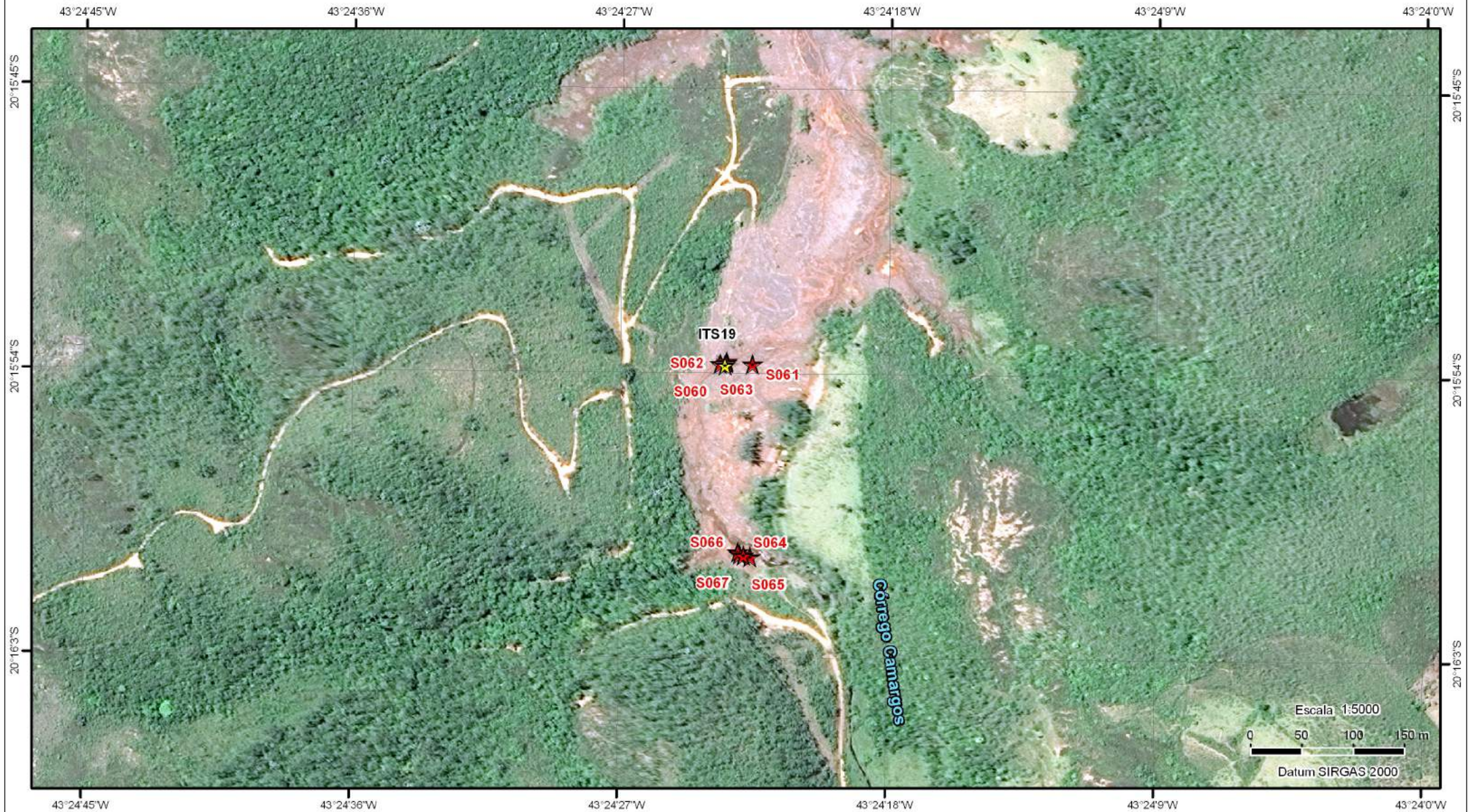

Imagem de Fundo: GeoEye-1 de 20/02/2016
Composição Colorida R1G2B3

Mapa elaborado pelo Núcleo de Geoprocessamento
e Monitoramento Ambiental da Superintendência do
IBAMA no Estado de São Paulo - NUGEO/SP

Legenda



-  Pontos a Verificar - Acesso Fácil
-  Pontos a Verificar - Acesso Difícil
-  Fotos Tiradas em Campo



Foto S060



Foto S061



Foto S062



Foto S063



Foto S064



Foto S065



Foto S066



Foto S067



Ministério do Meio Ambiente
Instituto Brasileiro do Meio Ambiente
e dos Recursos Naturais e Renováveis
Superintendência no Estado de São Paulo

Mapa10S-A - Operação Águias - Vistoria de Campo - 01/06/2016 - Imagem T0



Imagem de Fundo: WorldView-2 de 21/07/2015
Composição Colorida R1G2B3

Mapa elaborado pelo Núcleo de Geoprocessamento
e Monitoramento Ambiental da Superintendência do
IBAMA no Estado de São Paulo - NUGEO/SP

Legenda

- Pontos a Verificar - Acesso Fácil
- Pontos a Verificar - Acesso Difícil
- Fotos Tiradas em campo

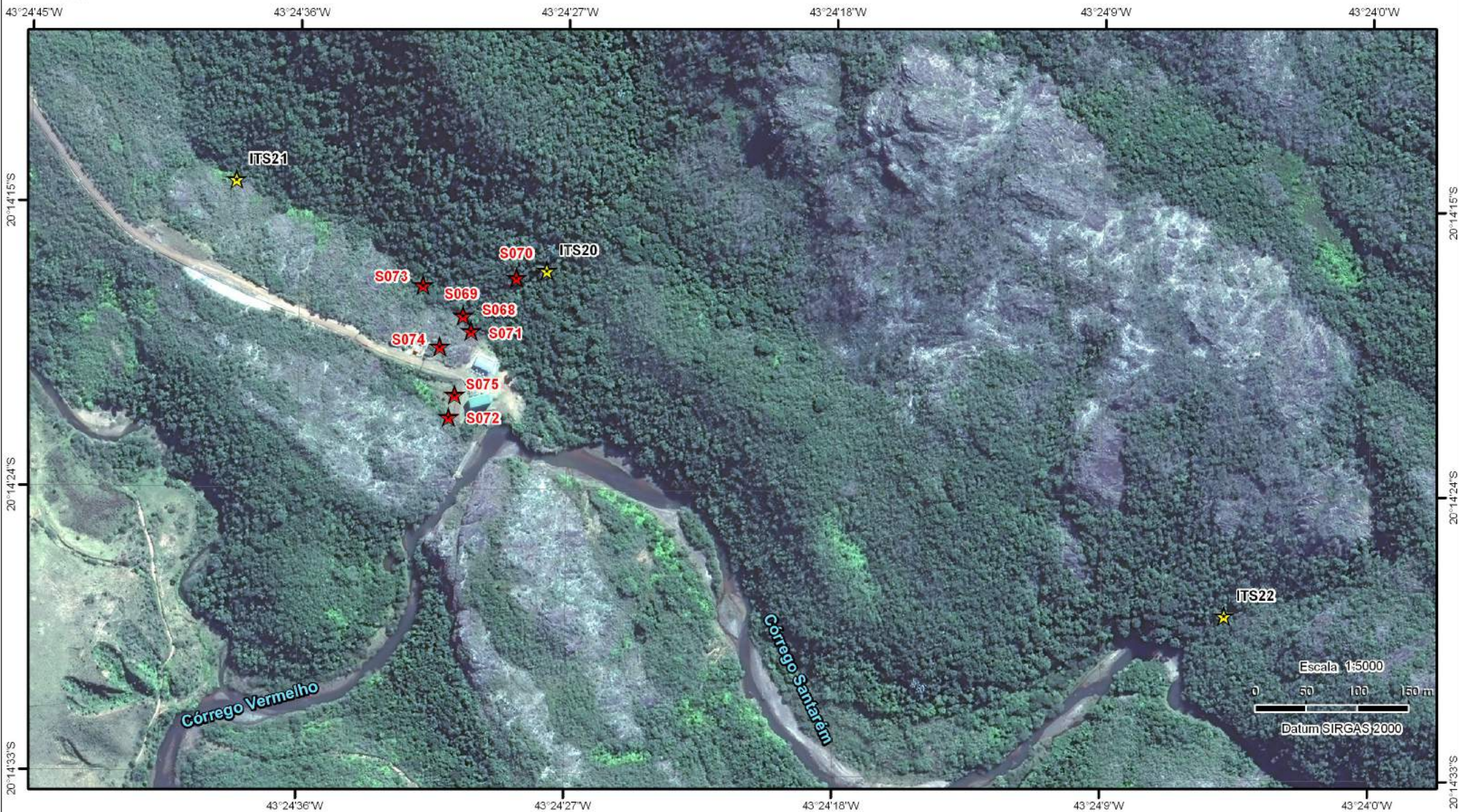

Ministério do Meio Ambiente
Instituto Brasileiro do Meio Ambiente
e dos Recursos Naturais e Renováveis
Superintendência no Estado de São Paulo

Mapa10S-B - Operação Águias - Vitoria de Campo - 01/06/2016 - Imagem T1



Imagem de Fundo: WorldView-2 de 10/11/2015
Composição Colorida R1G2B3

Mapa elaborado pelo Núcleo de Geoprocessamento
e Monitoramento Ambiental da Superintendência do
IBAMA no Estado de São Paulo - NUGEO/SP

Legenda

- ★ Pontos a Verificar - Acesso Fácil
- ☆ Pontos a Verificar - Acesso Difícil
- ★ Fotos Tiradas em campo

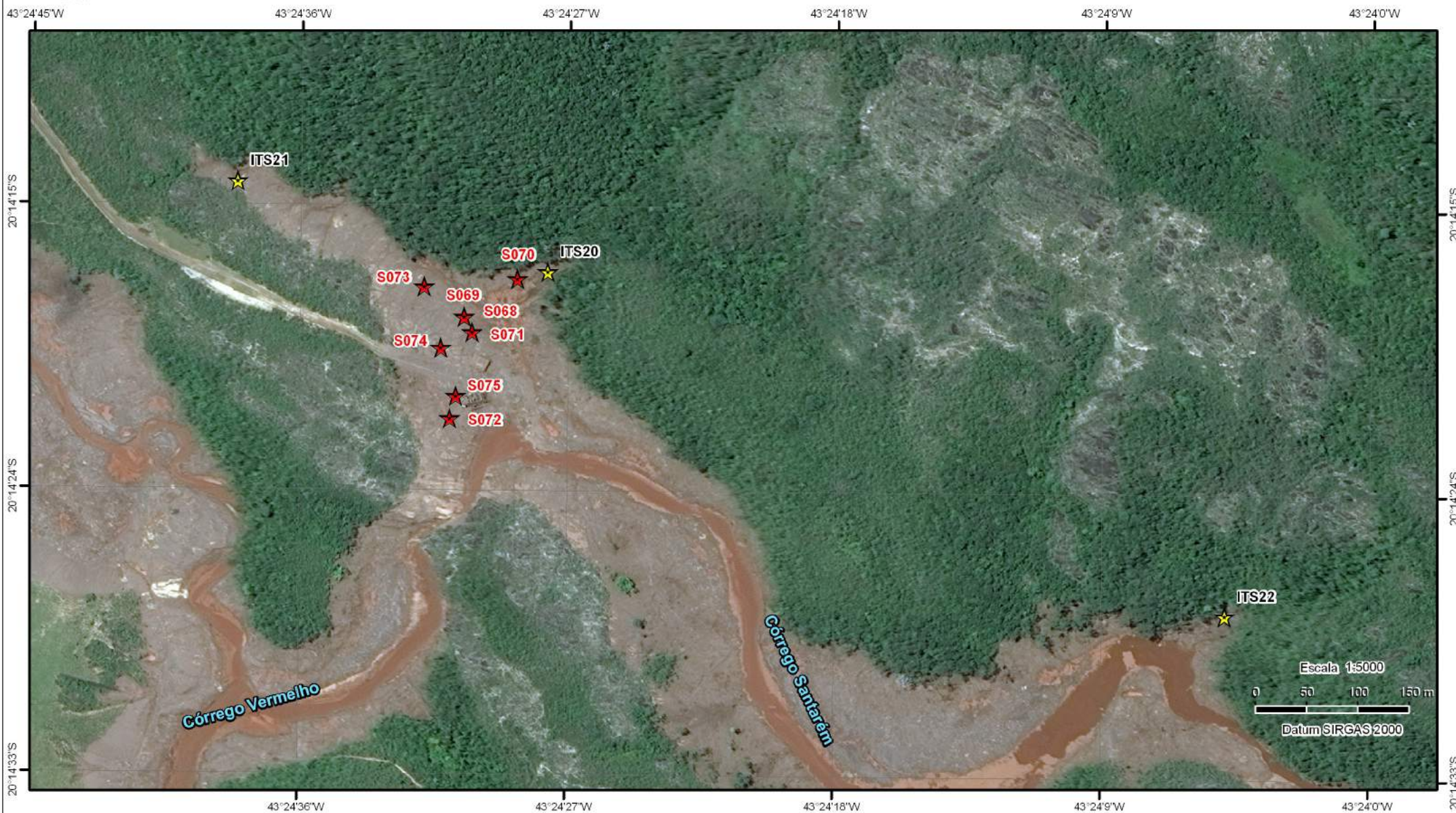

Ministério do Meio Ambiente
Instituto Brasileiro do Meio Ambiente
e dos Recursos Naturais e Renováveis
Superintendência no Estado de São Paulo

Mapa10S-C - Operação Águias - Vitoria de Campo - 01/06/2016 - Imagem T2



Imagem de Fundo: GeoEye-1 de 20/02/2016
Composição Colorida R1G2B3

Mapa elaborado pelo Núcleo de Geoprocessamento
e Monitoramento Ambiental da Superintendência do
IBAMA no Estado de São Paulo - NUGEO/SP

Legenda

- Pontos a Verificar - Acesso Fácil
- Pontos a Verificar - Acesso Difícil
- Fotos Tiradas em campo

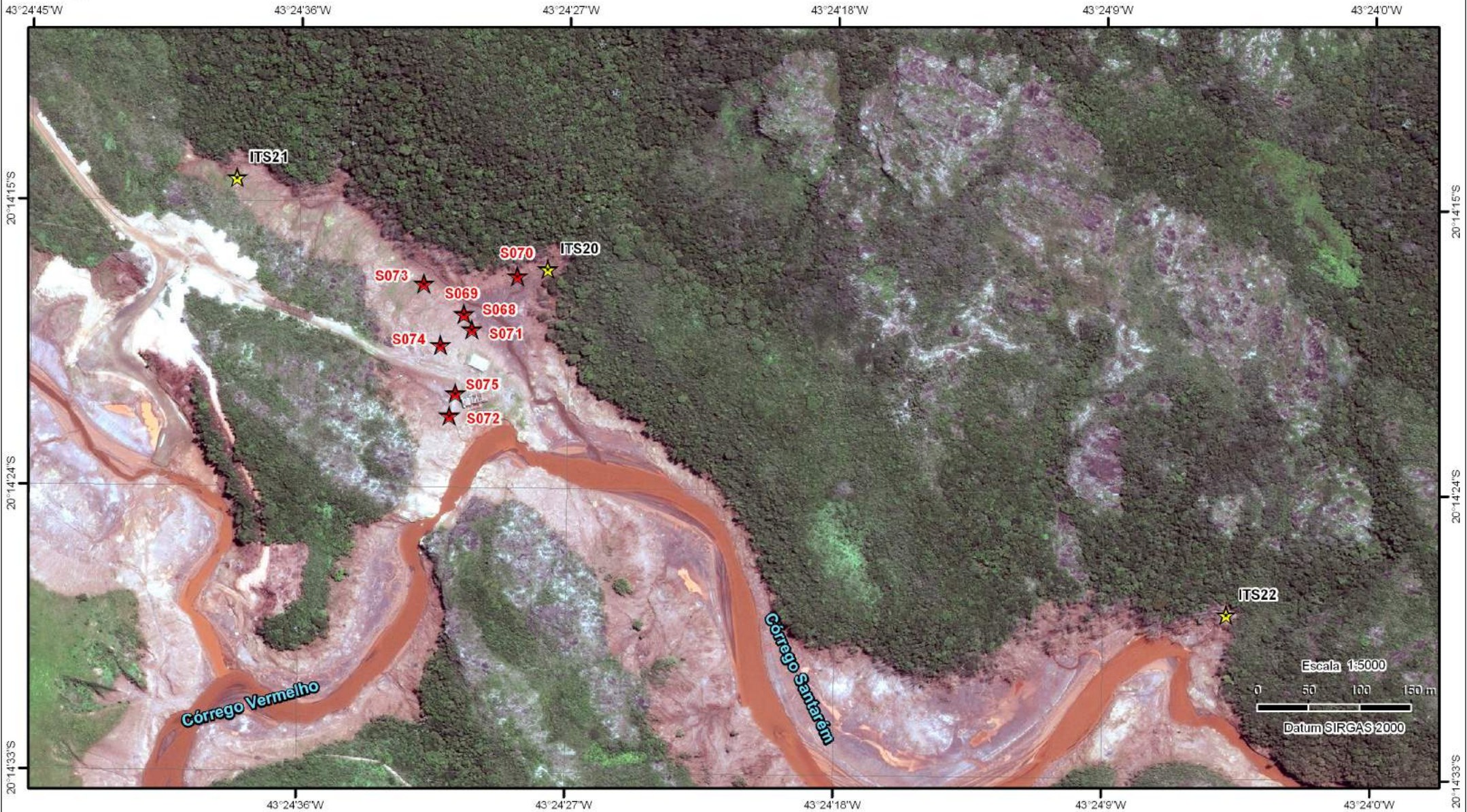

Foto S068



Foto S069



Foto S070



Foto S071



Foto S072



Foto S073



Foto S074



Foto S075

Mapa 11S-A - Operação Áugias - Vitoria de Campo - 03/06/2016 - Imagem T0



Imagem de Fundo: Spot 7 de 14/06/2015
Composição Colorida R1G2B3

Mapa elaborado pelo Núcleo de Geoprocessamento
e Monitoramento Ambiental da Superintendência do
IBAMA no Estado de São Paulo - NUGEO/SP

Legenda

- ★ Pontos a Verificar - Acesso Fácil
- ☆ Pontos a Verificar - Acesso Dificil
- ★ Fotos Tiradas em campo



Mapa 11S-B - Operação Áugias - Vitoria de Campo - 03/06/2016 - Imagem T1



Imagem de Fundo: Spot 6 de 06/11/2015
Composição Colorida R1G2B3

Mapa elaborado pelo Núcleo de Geoprocessamento
e Monitoramento Ambiental da Superintendência do
IBAMA no Estado de São Paulo - NUGEO/SP

Legenda

-  Pontos a Verificar - Acesso Fácil
-  Pontos a Verificar - Acesso Dificil
-  Fotos Tiradas em campo

Mapa 11S-C - Operação Áugias - Vitoria de Campo - 03/06/2016 - Imagem T2



Imagem de Fundo: GeoEye-1 de 20/02/2016
Composição Colorida R1G2B3

Mapa elaborado pelo Núcleo de Geoprocessamento
e Monitoramento Ambiental da Superintendência do
IBAMA no Estado de São Paulo - NUGEO/SP

Legenda

- ★ Pontos a Verificar - Acesso Fácil
- ☆ Pontos a Verificar - Acesso Difícil
- ★ Fotos Tiradas em campo

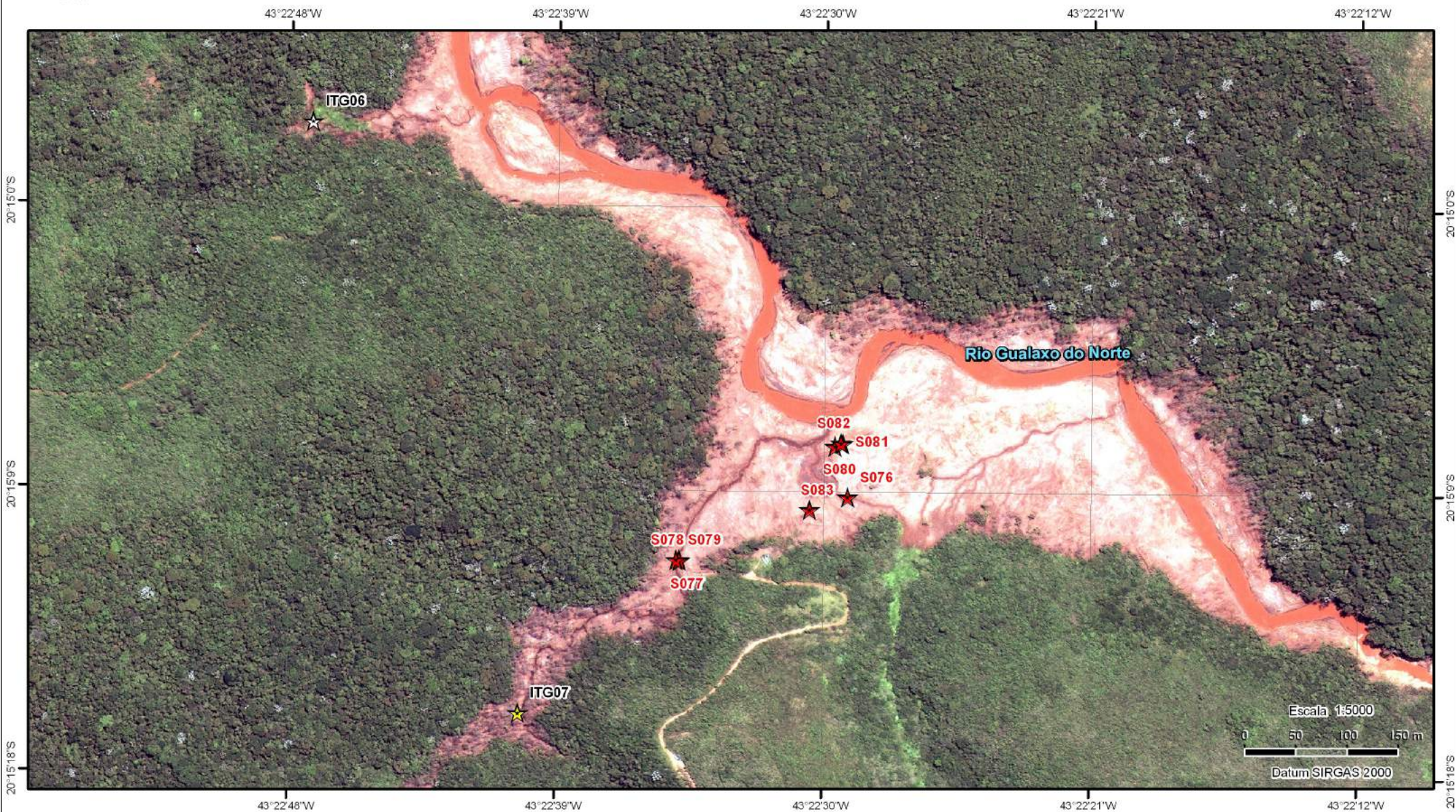

Foto S076



Foto S077



Foto S078



Foto S079



Foto S080



Foto S081



Foto S082



Foto S083



Ministério do Meio Ambiente
Instituto Brasileiro do Meio Ambiente
e dos Recursos Naturais e Renováveis
Superintendência no Estado de São Paulo

Mapa 12S-A - Operação Águas - Vitoria de Campo - 03/06/2016 - Imagem T0



Imagem de Fundo: Spot 7 de 14/06/2015
Composição Colorida R1G2B3

Mapa elaborado pelo Núcleo de Geoprocessamento
e Monitoramento Ambiental da Superintendência do
IBAMA no Estado de São Paulo - NUGEO/SP

Legenda

- ★ Pontos a Verificar - Acesso Fácil
- ☆ Pontos a Verificar - Acesso Difícil
- ★ Fotos Tiradas em campo



Ministério do Meio Ambiente
Instituto Brasileiro do Meio Ambiente
e dos Recursos Naturais e Renováveis
Superintendência no Estado de São Paulo

Mapa 12S-B - Operação Águas - Vitoria de Campo - 03/06/2016 - Imagem T1



Imagem de Fundo: WorldView-2 de 10/11/2015
Composição Colorida R1G2B3

Mapa elaborado pelo Núcleo de Geoprocessamento
e Monitoramento Ambiental da Superintendência do
IBAMA no Estado de São Paulo - NUGEO/SP

Legenda

- ★ Pontos a Verificar - Acesso Fácil
- ☆ Pontos a Verificar - Acesso Dificil
- ★ Fotos Tiradas em campo



Ministério do Meio Ambiente
Instituto Brasileiro do Meio Ambiente
e dos Recursos Naturais e Renováveis
Superintendência no Estado de São Paulo

Mapa 12S-C - Operação Áugias - Vitoria de Campo - 03/06/2016 - Imagem T2



Imagem de Fundo: GeoEye-1 de 20/02/2016
Composição Colorida R1G2B3

Mapa elaborado pelo Núcleo de Geoprocessamento
e Monitoramento Ambiental da Superintendência do
IBAMA no Estado de São Paulo - NUGEO/SP

Legenda

- Pontos a Verificar - Acesso Fácil
- Pontos a Verificar - Acesso Difícil
- Fotos Tiradas em campo



Foto S084



Foto S085



Foto S086



Foto S087



Foto S088



Foto S089



Foto S090



Foto S091



Mapa 13S-A - Operação Áugias - Vitoria de Campo - 06/06/2016 - Imagem T0

43°21'27"W

43°21'18"W

43°21'9"W

43°21'0"W

43°20'51"W

20°15'0"S

20°15'0"S

20°15'9"S

20°15'9"S

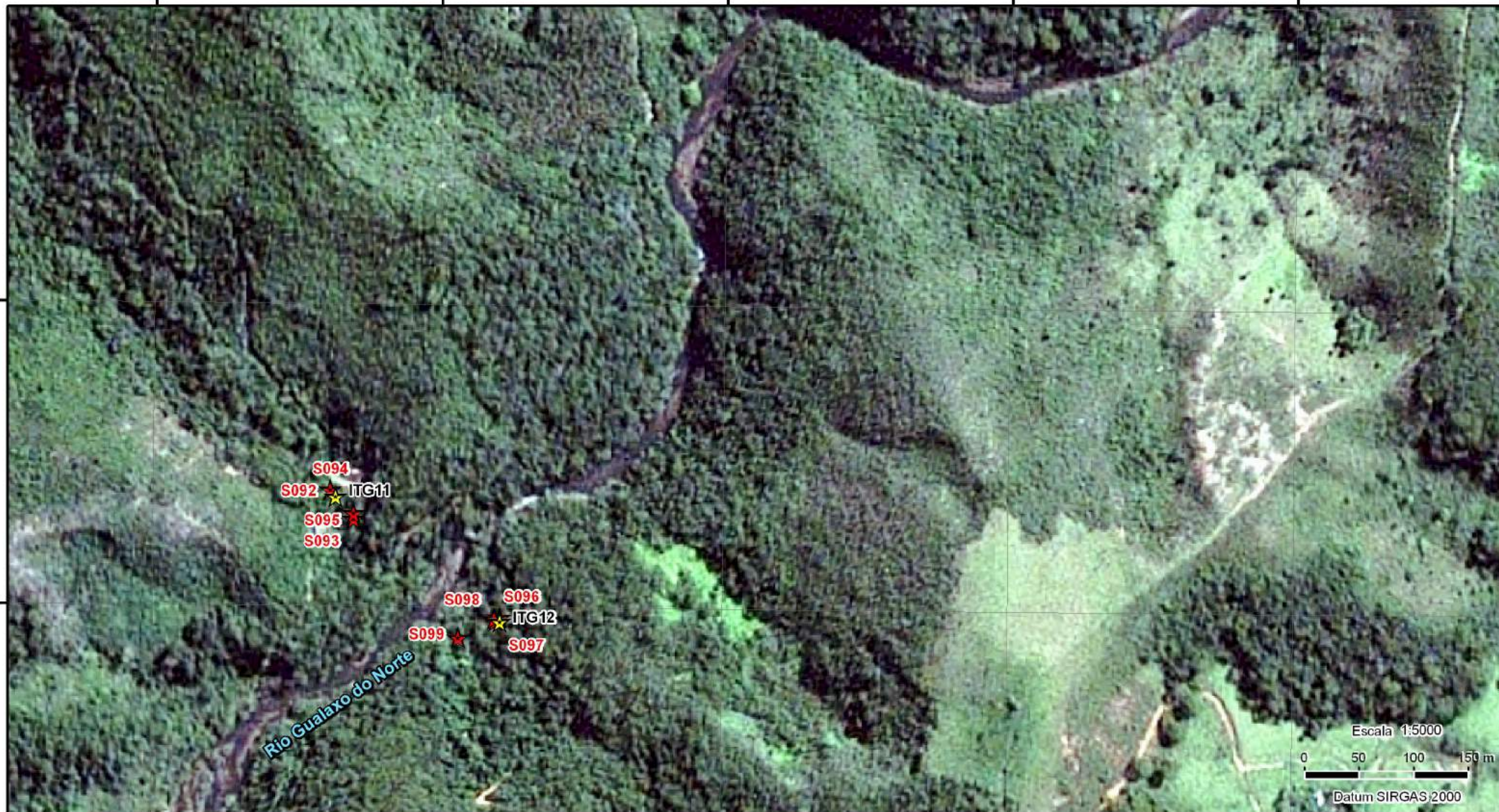

43°21'27"W

43°21'18"W

43°21'9"W

43°21'0"W

43°20'51"W

Imagem de Fundo: Spot 7 de 14/06/2015
Composição Colorida R1G2B3

Mapa elaborado pelo Núcleo de Geoprocessamento
e Monitoramento Ambiental da Superintendência do
IBAMA no Estado de São Paulo - NUGEO/SP

Legenda

- Pontos a Verificar - Acesso Fácil
- Pontos a Verificar - Acesso Difícil
- Fotos Tiradas em Campo



Mapa 13S-B - Operação Águas - Vitoria de Campo- 06/06/2016 - Imagem T1

43°21'27"W

43°21'18"W

43°21'9"W

43°21'0"W

43°20'51"W

20°14'51"S

20°15'0"S

20°15'9"S

20°15'0"S

20°15'9"S



Escala 1:5000

0 50 100 150 m

Datum SIRGAS 2000

43°21'27"W

43°21'18"W

43°21'9"W

43°21'0"W

43°20'51"W

Imagem de Fundo: WorldView-2 de 10/11/2015
Composição Colorida R1G2B3

Mapa elaborado pelo Núcleo de Geoprocessamento
e Monitoramento Ambiental da Superintendência do
IBAMA no Estado de São Paulo - NUGEO/SP

Legenda

- Pontos a Verificar - Acesso Fácil
- Pontos a Verificar - Acesso Difícil
- Fotos Tiradas em Campo



Mapa 13S-C - Operação Águas - Vitoria de Campo - 06/06/2016 - Imagem T2

43°21'27"W

43°21'18"W

43°21'9"W

43°21'0"W

43°20'51"W

20°15'0"S

20°15'0"S

20°15'9"S

20°15'9"S



Rio Guaxaxo do Norte

S094
S092 ITG11
S095
S093
S098 S096
S099 ITG12
S097

Escala 1:5000



Datum SIRGAS 2000

Imagem de Fundo: GeoEye-1 de 20/02/2016
Composição Colorida R1G2B3

Mapa elaborado pelo Núcleo de Geoprocessamento
e Monitoramento Ambiental da Superintendência do
IBAMA no Estado de São Paulo - NUGEO/SP

- Legenda**
- ★ Pontos a Verificar - Acesso Fácil
 - ☆ Pontos a Verificar - Acesso Difícil
 - ★ Fotos Tiradas em Campo



Foto S092



Foto S093



Foto S094



Foto S095



Foto S096



Foto S097



Foto S098



Foto S099